



บันทึกข้อความ

ส่วนงาน กองกายภาพและสิ่งแวดล้อมวิทยาเขตปัตตานี งานอาคารสถานที่และสิ่งแวดล้อม โทร. (4) 4081

ที่ มอ 201/68 - 046.1

วันที่ 11 กุมภาพันธ์ 2568

เรื่อง ขออนุมัติกำหนดบริบทและขอบเขตการจัดการสิ่งแวดล้อม อาคารภายในวิทยาเขตปัตตานี 15 อาคาร
เรียน รองอธิการบดีวิทยาเขตปัตตานี

ด้วยสำนักงานวิทยาเขตปัตตานี มหาวิทยาลัยสงขลานครินทร์ วิทยาเขตปัตตานี
ประสงค์ขอรับการตรวจประเมินอาคารบริหารสำนักงานสีเขียว ประจำปี 2568 ซึ่งเป็นพื้นที่ภายในอาคารและ
พื้นที่ส่วนประกอบอาคารภายในวิทยาเขตปัตตานี จำนวน 15 อาคาร โดยขอรับการตรวจประเมินเฉพาะพื้นที่
ภายในอาคาร พื้นที่จอดรถ พื้นที่บริเวณทางเดินและพื้นที่สีเขียว รวมพื้นที่ทั้งหมด 15 อาคาร เป็นจำนวน
85,900 ตารางเมตร

เพื่อให้การปฏิบัติงานและดำเนินกิจกรรมนำไปสู่การเป็นสำนักงานสีเขียว (Green Office)
เป็นไปได้อย่างมีประสิทธิภาพ จึงได้กำหนดบริบทและขอบเขตพื้นที่รวมทั้งหมดและขอบเขตพื้นที่กิจกรรมของ
อาคารที่เข้ารับการประเมินการจัดการสิ่งแวดล้อม ตามรายละเอียดแนบท้ายบันทึกฉบับนี้

จึงเรียนมาเพื่อโปรดพิจารณาอนุมัติกำหนดบริบทและขอบเขตการจัดการสิ่งแวดล้อม อาคาร
สำนักงานทั้งหมด 15 อาคาร และพื้นที่ภายนอกอาคาร รวมพื้นที่ทั้งหมด จำนวน 85,900 ตารางเมตร

(นายบรรจง เฉลิมวงศ์)

ผู้อำนวยการสำนักงานวิทยาเขตปัตตานี

ประธานคณะกรรมการบริหารสำนักงานสีเขียว (Green Office) และหัวหน้าคณะทำงานหมวดที่ 1

07/5/68
11 ก.พ. 2568



บริบทองค์กรและขอบเขตของการจัดการสิ่งแวดล้อม
สำนักงานวิทยาเขตปัตตานี มหาวิทยาลัยสงขลานครินทร์ วิทยาเขตปัตตานี
ประจำปี พ.ศ. 2568

.....

ความเป็นมาของการดำเนินงาน

มหาวิทยาลัยสงขลานครินทร์ วิทยาเขตปัตตานี ได้แต่งตั้งคณะกรรมการและคณะทำงานเพื่อดำเนินการโครงการสำนักงานสีเขียว (Green Office) อาคารสังกัดสำนักงานวิทยาเขตปัตตานี เมื่อวันที่ 1 พฤษภาคม 2568 ซึ่งเป็นการดำเนินการตามแผนปฏิบัติของสำนักงานวิทยาเขตปัตตานี ประจำปี พ.ศ. 2568 โดยมีผู้อำนวยการสำนักงานวิทยาเขตปัตตานี เป็นประธานกรรมการ ผู้บริหารระดับผู้อำนวยการและหัวหน้างานร่วมเป็นคณะทำงาน และได้แต่งตั้งคณะทำงานดำเนินการสำนักงานสีเขียวรวม 7 หมวด โดยมีผู้อำนวยการสำนักงานวิทยาเขตปัตตานีและผู้อำนวยการกองทุกกอง เป็นประธานคณะทำงานในแต่ละหมวดที่เกี่ยวข้องกับภารกิจและหน้าที่รับผิดชอบ

วัตถุประสงค์ในการดำเนินการสำนักงานสีเขียว

1. เพื่อส่งเสริมการปรับเปลี่ยนพฤติกรรมของบุคลากรและผู้เกี่ยวข้อง ให้ได้รับความรู้และตระหนักด้านสิ่งแวดล้อม ในการจัดการสิ่งแวดล้อมสู่การเป็นสำนักงานสีเขียว (Green Office) อย่างเป็นรูปธรรม และยั่งยืน
2. เพื่อสร้างทีมในสำนักงานร่วมกันดำเนินการและบริการที่เป็นมิตรกับสิ่งแวดล้อม อันจะนำไปสู่การลดการปล่อยก๊าซเรือนกระจก ลดผลกระทบด้านการใช้ทรัพยากร พลังงาน และมลพิษของเสีย รวมไปถึงการจัดซื้อจัดจ้างให้มีแผนการปฏิบัติตามกฎหมายและเกณฑ์การประเมินสำนักงานสีเขียว (Green Office) ของกรมการเปลี่ยนแปลงสภาพภูมิอากาศและสิ่งแวดล้อม ไปในทิศทางเดียวกัน

เป้าหมายในการดำเนินการสำนักงานสีเขียว

1. บุคลากรมีความตระหนักรู้และเห็นความสำคัญของการดำเนินงานสู่การเป็นสำนักงานสีเขียว (Green Office)
2. ลดค่าใช้จ่ายจากการใช้ทรัพยากรอย่างมีประสิทธิภาพ รู้คุณค่า และเป็นมิตรกับสิ่งแวดล้อม
3. มีการบริหารจัดการด้านสิ่งแวดล้อมในการทำงานอย่างต่อเนื่อง และสร้างสุขภาวะที่ดีต่อสุขภาพของบุคลากร

จำนวนบุคลากรสังกัดสำนักงานวิทยาเขตปัตตานี

ลำดับ	ประเภทบุคลากร	จำนวน
1	ผู้บริหาร	14
2	ข้าราชการ	2
3	ลูกจ้างประจำ	19
4	พนักงานมหาวิทยาลัย (เปลี่ยนสถานภาพ)	11
5	พนักงานมหาวิทยาลัย (เงินงบประมาณ)	79
6	พนักงานมหาวิทยาลัย (เงินรายได้)	7
7	พนักงานเงินรายได้	138
8	ลูกจ้างชั่วคราวโครงการ	7
9	พนักงานตามภารกิจ	1
10	พนักงานจ้างเหมาบริการ	135
รวมบุคลากรทั้งหมด		413

ขอบเขตและกิจกรรมการดำเนินงานสำนักงานสี่เขี้ยว

พื้นที่ขอการรับรองประกอบด้วยอาคารสังกัดสำนักงานวิทยาเขตปัตตานี ทั้งหมดจำนวน 15 อาคาร ซึ่งอยู่ภายในสำนักงานวิทยาเขตปัตตานี และพื้นที่ภายนอก มีพื้นที่การดำเนินการทั้งหมดของอาคาร 85,900 ตารางเมตร โดยมีรายละเอียดการใช้งานพื้นที่อาคาร ดังนี้

ลำดับ	อาคารที่ตั้งของสำนักงาน	กิจกรรมการใช้ประโยชน์	พื้นที่ (ตารางเมตร)
1.	อาคารสำนักงานวิทยาเขตปัตตานี (อาคาร 74)	พื้นที่ภายในอาคาร	10,635
		พื้นที่ลานจอดรถ	2,800
		พื้นที่ทางเดินและสนามหญ้ารอบอาคาร	1,950
2.	อาคารกองกายภาพและสิ่งแวดล้อม วิทยาเขตปัตตานี (อาคาร 39)	พื้นที่ภายในอาคาร	706
		พื้นที่ลานจอดรถ	583
		พื้นที่ทางเดินและสนามหญ้ารอบอาคาร	1,197
3.	อาคารสำนักงานยานยนต์ (อาคาร 43)	พื้นที่ภายในอาคาร	280
		พื้นที่ลานจอดรถ	3,425
4.	อาคารกองพัฒนานักศึกษาและศิษย์เก่าสัมพันธ์วิทยาเขตปัตตานี ตึก A (อาคาร 2)	พื้นที่ภายในอาคาร	1,333
		พื้นที่ลานจอดรถ	1,095
		พื้นที่ทางเดินรอบอาคาร	254
5.	อาคารกองพัฒนานักศึกษาและศิษย์เก่าสัมพันธ์วิทยาเขตปัตตานี ตึก B (อาคาร 13)	พื้นที่ภายในอาคาร	1,051
		พื้นที่ลานจอดรถ	144
		พื้นที่ทางเดินรอบอาคาร	493

ลำดับ	อาคารที่ตั้งของสำนักงาน	กิจกรรมการใช้ประโยชน์	พื้นที่ (ตารางเมตร)
6.	อาคารศูนย์เทคโนโลยีดิจิทัล วิทยาเขตปัตตานี (อาคาร 9)	พื้นที่ภายในอาคาร	1,004
		พื้นที่สนามหญ้าและลานจอดรถ	920
7.	อาคารสำนักงานอธิการบดี วิทยาเขตปัตตานี (อาคาร 1)	พื้นที่ภายในอาคาร	2,179
		พื้นที่ลานจอดรถ	1,760
		พื้นที่สนามหญ้า สวนหย่อม และลานพระรูปพระราชบิดา	8,627
8.	อาคารศูนย์ภาษามหาวิทยาลัยสงขลานครินทร์ วิทยาเขตปัตตานี (อาคาร 4)	พื้นที่ภายในอาคาร	1,333
		พื้นที่สนามหญ้าและทางเดินรอบอาคาร	831
9.	อาคารงานรักษาความปลอดภัย (อาคาร 28)	พื้นที่ภายในอาคาร	233
		พื้นที่ลานจอดรถ	150
		พื้นที่สนามหญ้าและสวนหย่อม	215
10.	อาคารปฏิบัติการคอมพิวเตอร์ (อาคาร 14)	พื้นที่ภายในอาคาร	1,000
		พื้นที่ลานจอดรถ	145
		พื้นที่สนามหญ้า ทางเดินและสวนหย่อม	267
11.	อาคารกิจกรรมนักศึกษา (SLC) (อาคาร 56)	พื้นที่ภายในอาคาร	3,604
		พื้นที่ลานจอดรถ	281
		พื้นที่ลานกิจกรรม	250
12.	อาคารเรียนรวม 19	พื้นที่ภายในอาคาร	9,560
		พื้นที่ลานจอดรถ	889
		พื้นที่สนามหญ้า ทางเดินและสวนหย่อม	3,695
13.	อาคารเรียนรวม 58	พื้นที่ภายในอาคาร	13,670
		พื้นที่ทางเดิน และลานจอดรถ	3,132
14.	โรงอาหารลานอิฐ	พื้นที่ภายในอาคาร	3,282
		พื้นที่ลานจอดรถ	1,303
15.	โรงอาหารลานประดู่	พื้นที่ภายในอาคาร	1,084
		พื้นที่ลานจอดรถและทางเดิน	540
รวมพื้นที่การดำเนินการทั้งหมด 15 อาคาร			85,900

1. แผนผังบริเวณและพื้นที่ขอบเขตกิจกรรม อาคารสำนักงานกองกายภาพและสิ่งแวดล้อม

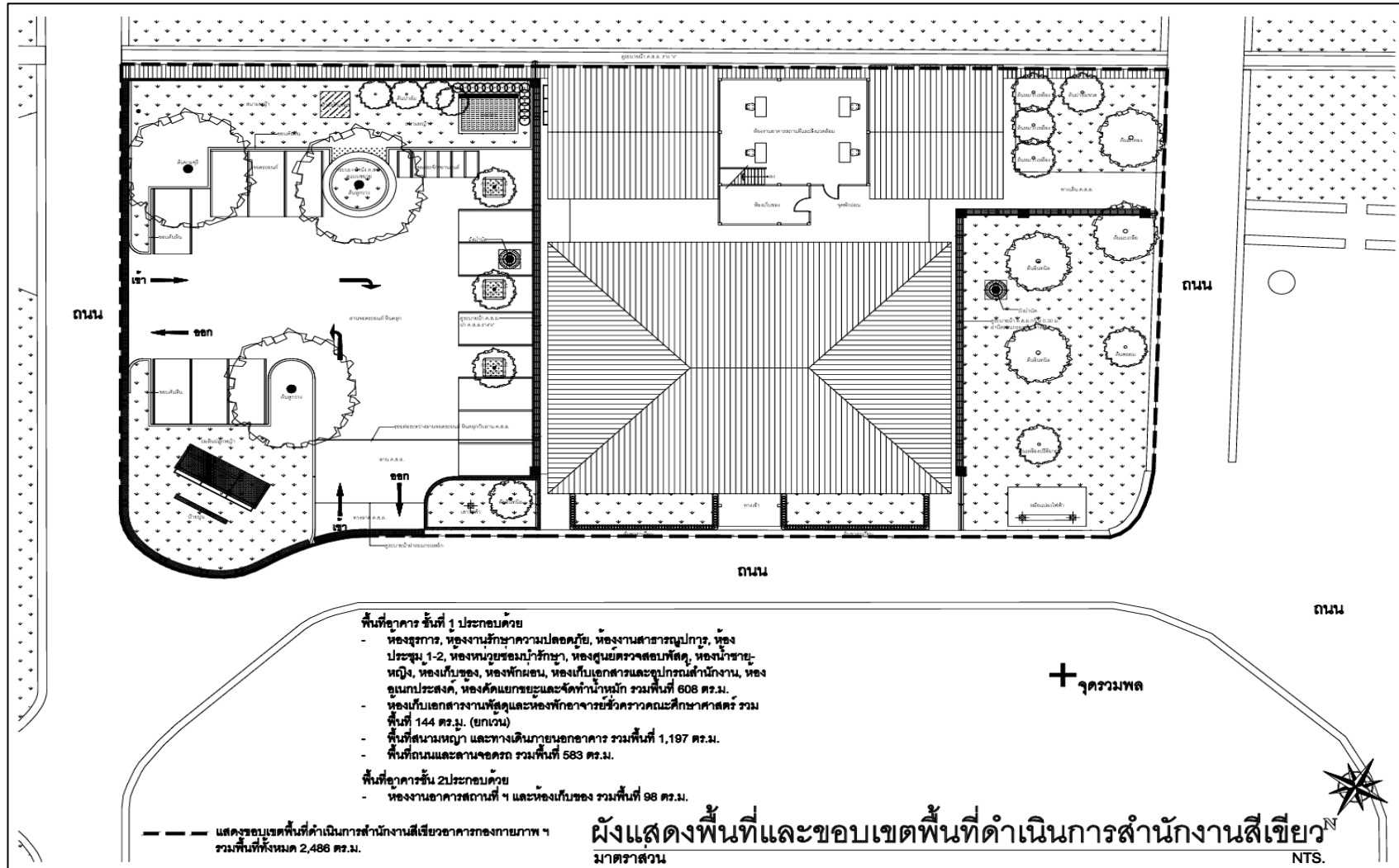

ผังพื้นที่และขอบเขตกิจกรรมสำนักงานทั้งหมด

แผนผังบริเวณและพื้นที่ขอบเขตกิจกรรม อาคารสำนักงานกองกายภาพและสิ่งแวดล้อม (ต่อ)

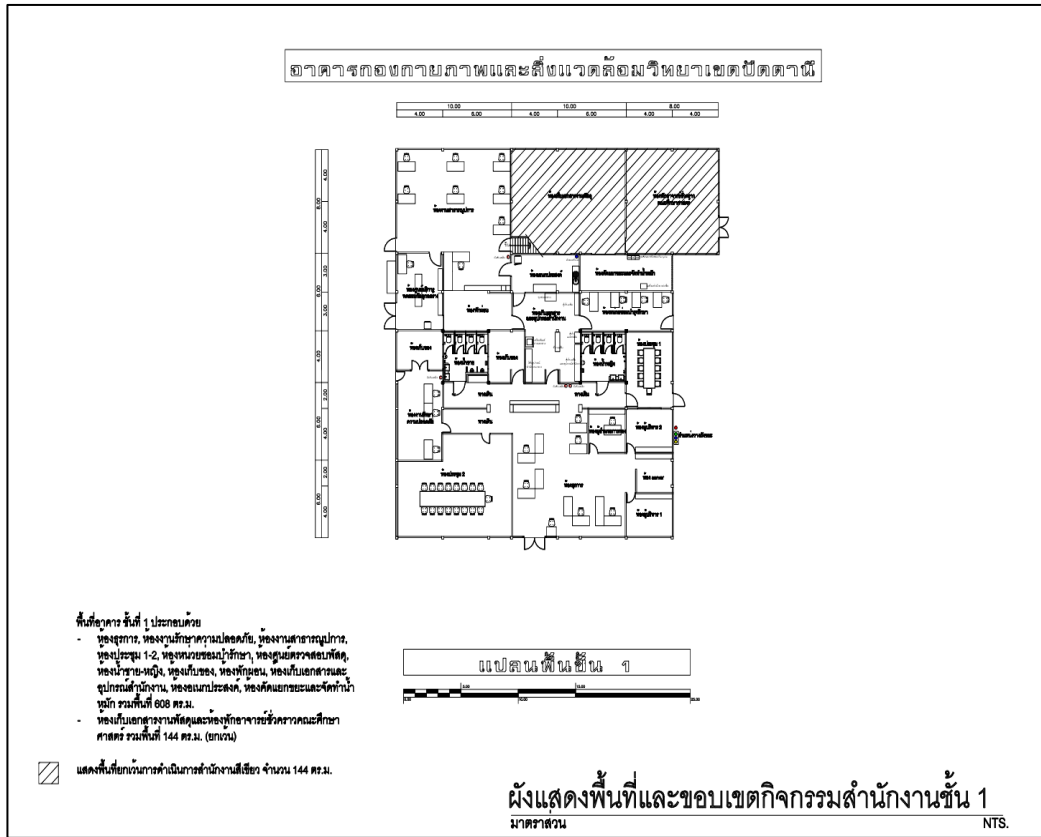

ผังพื้นที่และขอบเขตกิจกรรมสำนักงานชั้น 1

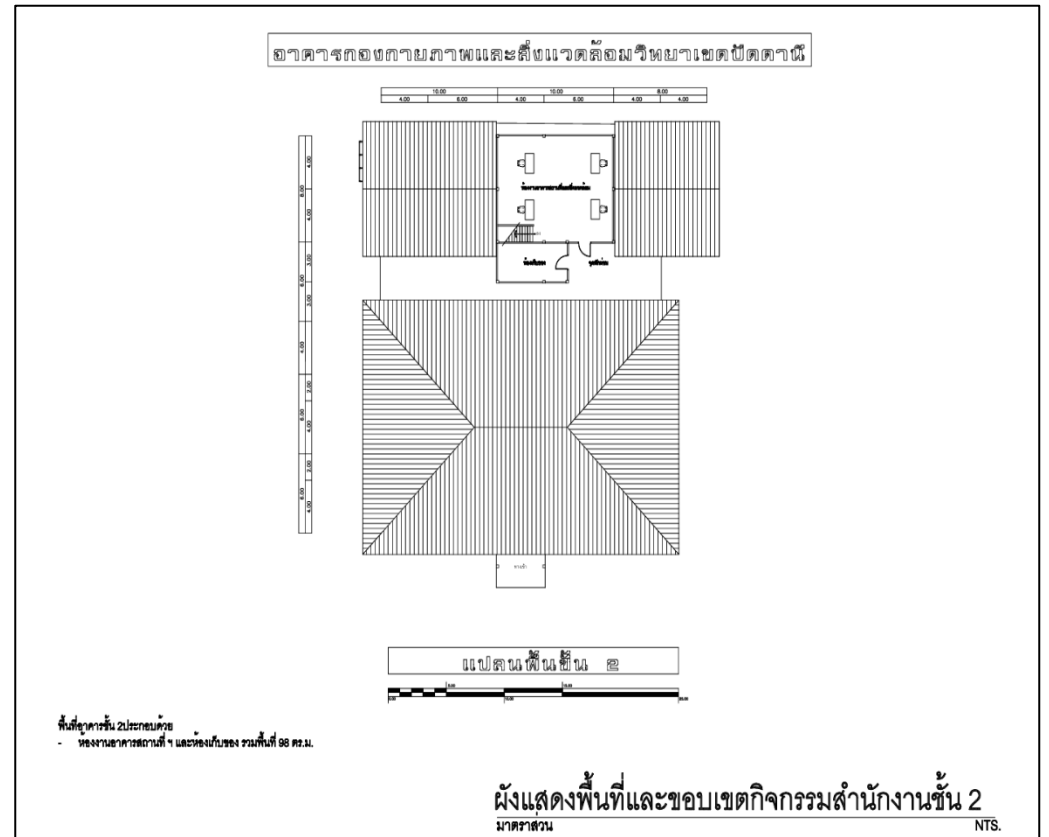

ผังพื้นที่และขอบเขตกิจกรรมสำนักงานชั้น 2

2. แผนผังบริเวณและพื้นที่ขอบเขตกิจกรรม อาคารกองพัฒนานักศึกษาคึก A

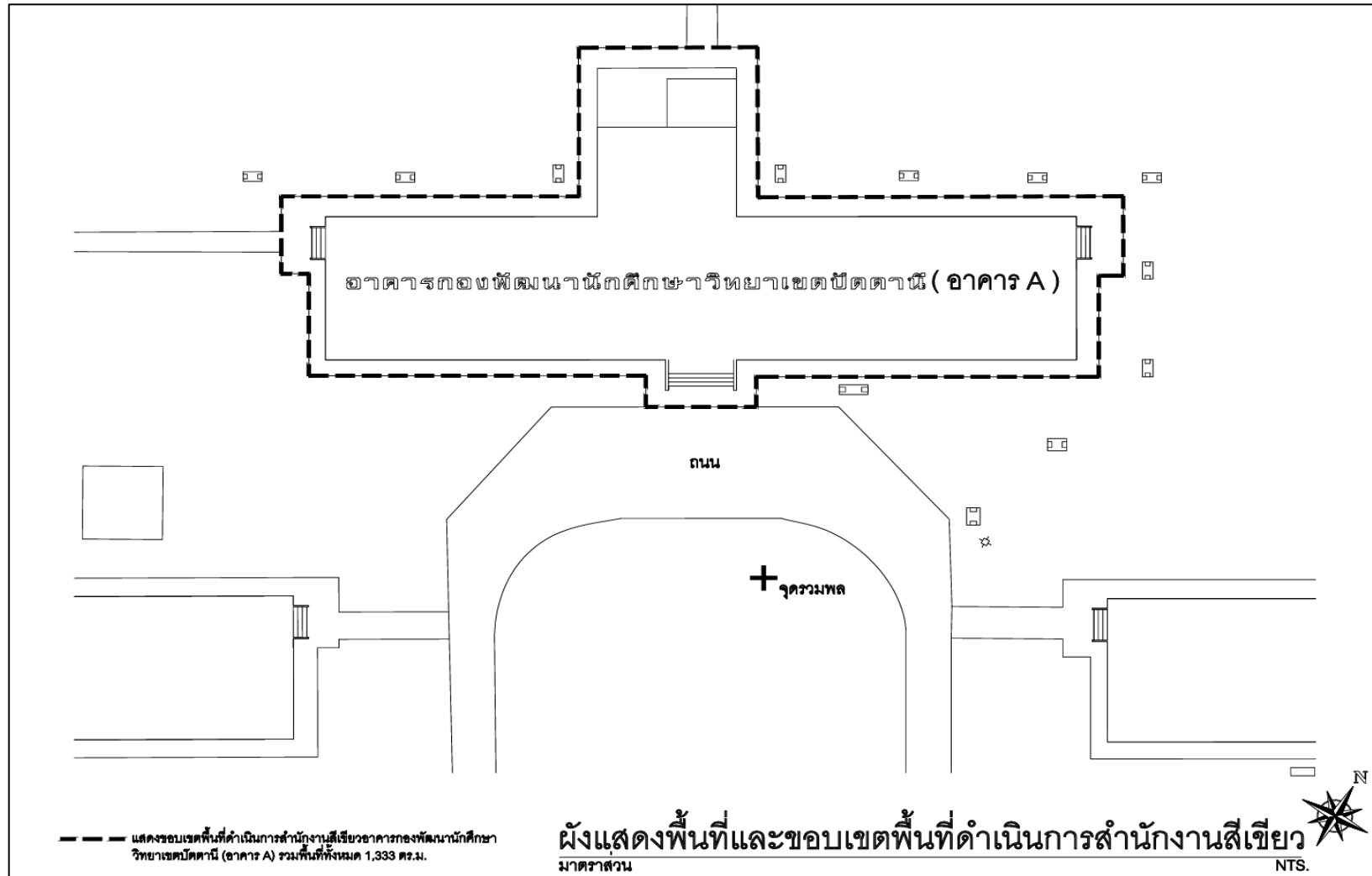

ผังพื้นที่และขอบเขตกิจกรรมสำนักงานทั้งหมด

แผนผังบริเวณและพื้นที่ขอบเขตกิจกรรม อาคารกองพัฒนานักศึกษาคึก A (ต่อ)

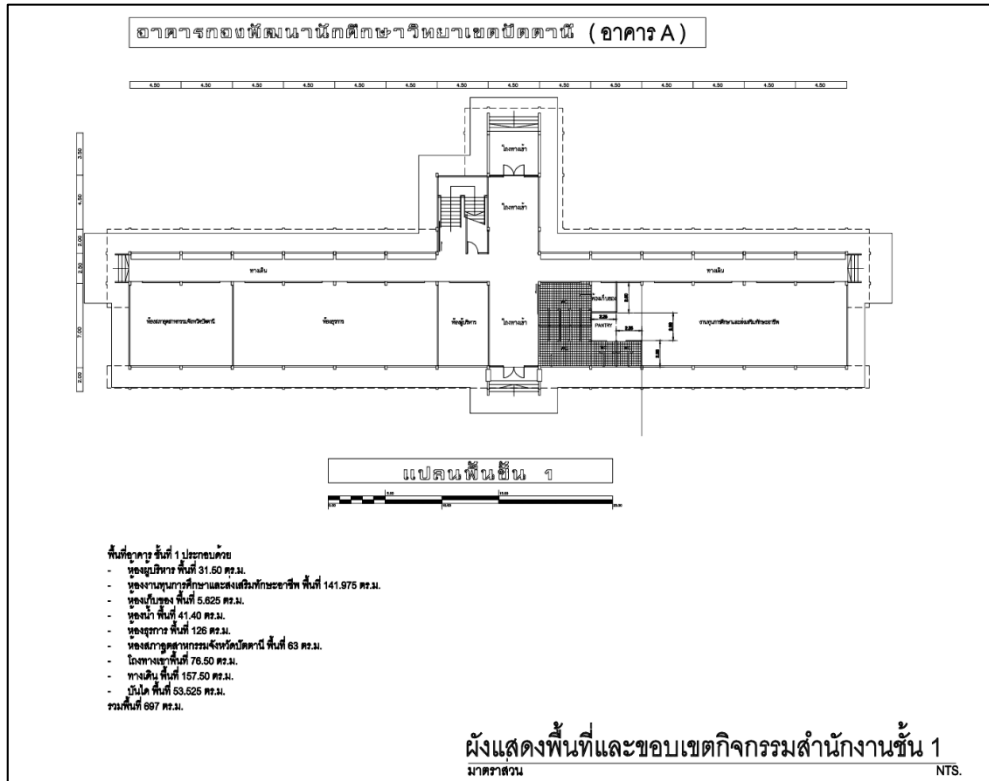

ผังพื้นที่และขอบเขตกิจกรรมสำนักงานชั้น 1

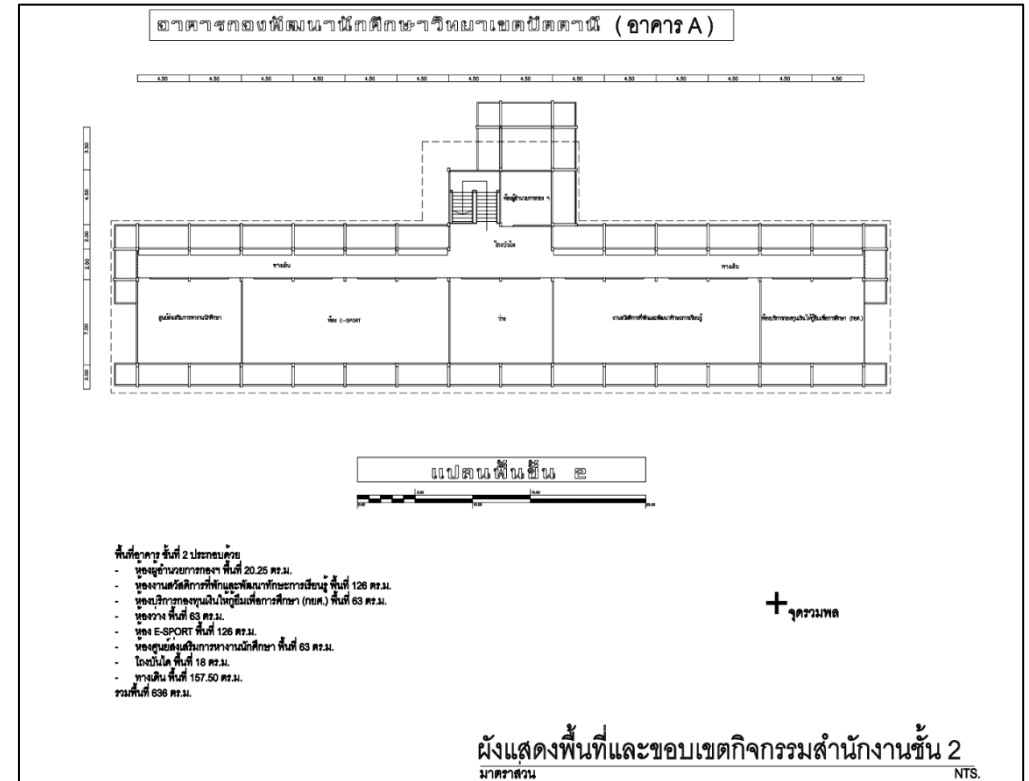

ผังพื้นที่และขอบเขตกิจกรรมสำนักงานชั้น 2

3. แผนผังบริเวณและพื้นที่ขอบเขตกิจกรรม อาคารกองพัฒนานักศึกษาคึก B

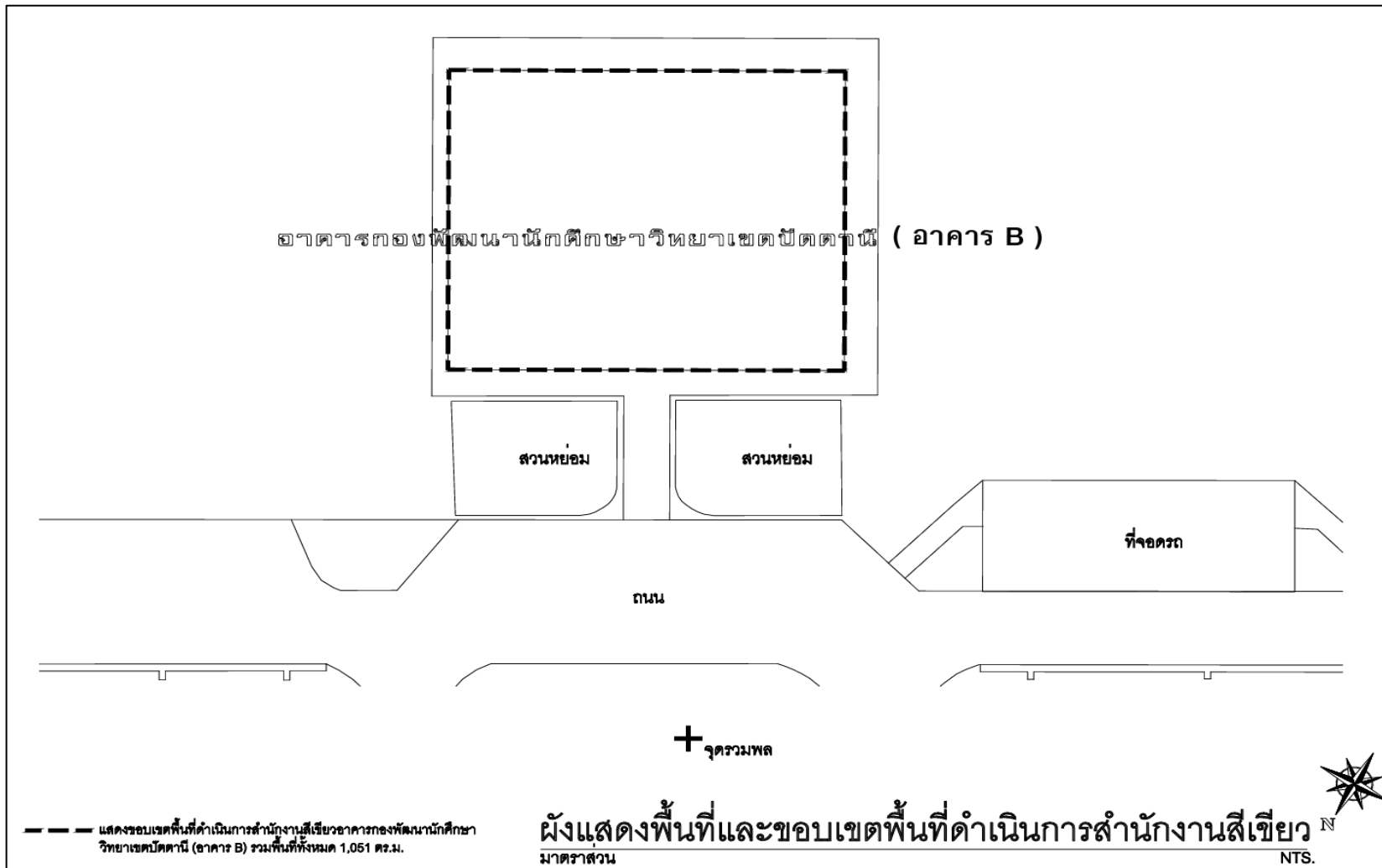

ผังพื้นที่และขอบเขตกิจกรรมสำนักงานทั้งหมด

แผนผังบริเวณและพื้นที่ขอบเขตกิจกรรม อาคารกองพัฒนานักศึกษาคึก B (ต่อ)

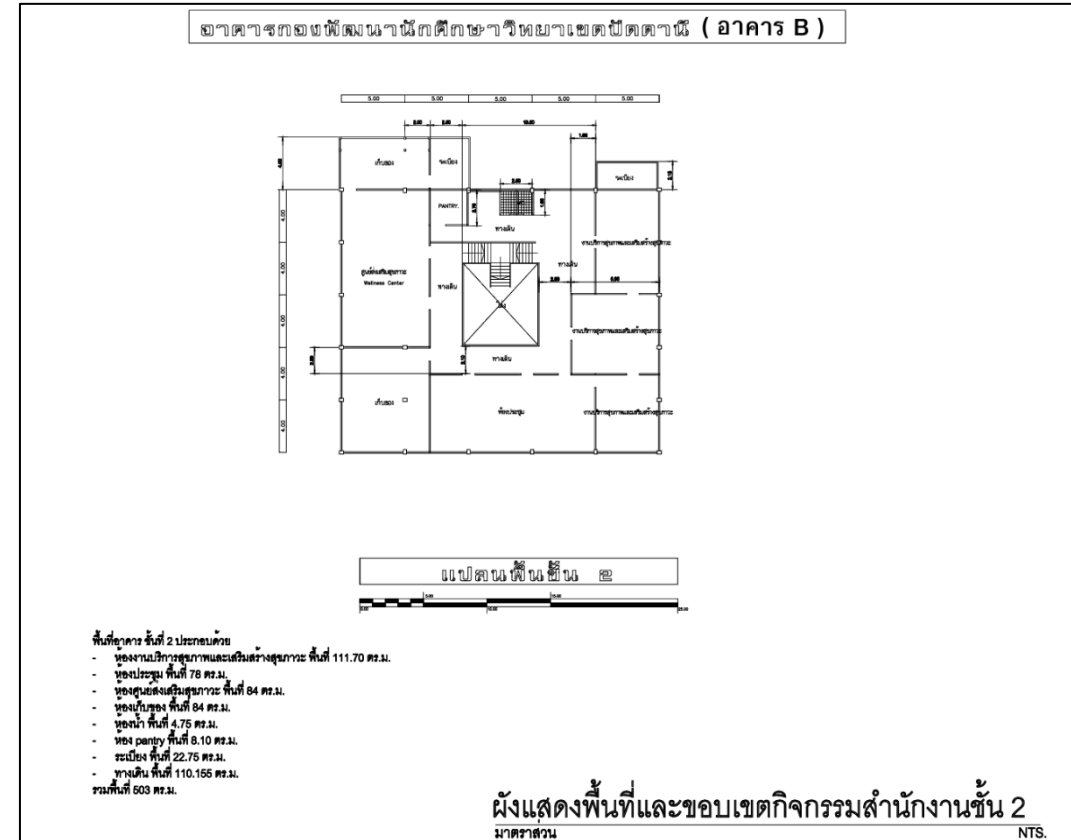
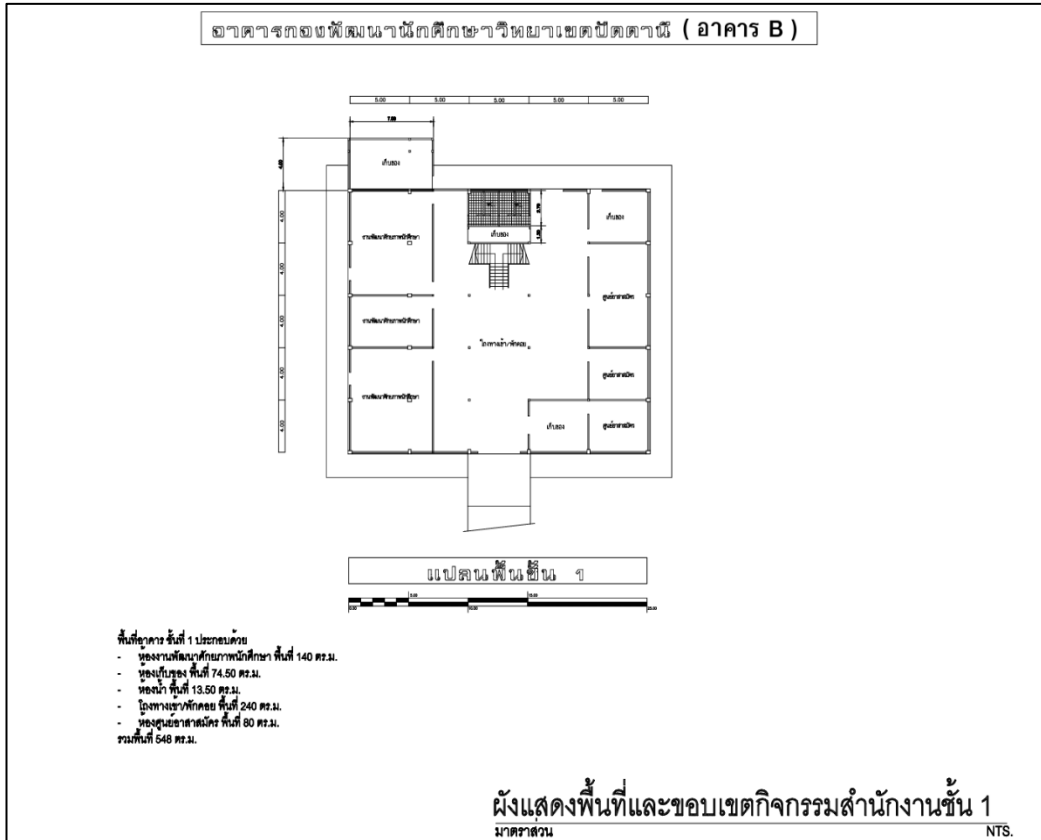

ผังพื้นที่และขอบเขตกิจกรรมสำนักงานชั้น 1

ผังพื้นที่และขอบเขตกิจกรรมสำนักงานชั้น 2

4. แผนผังบริเวณและพื้นที่ขอบเขตกิจกรรม อาคารศูนย์เทคโนโลยีดิจิทัล

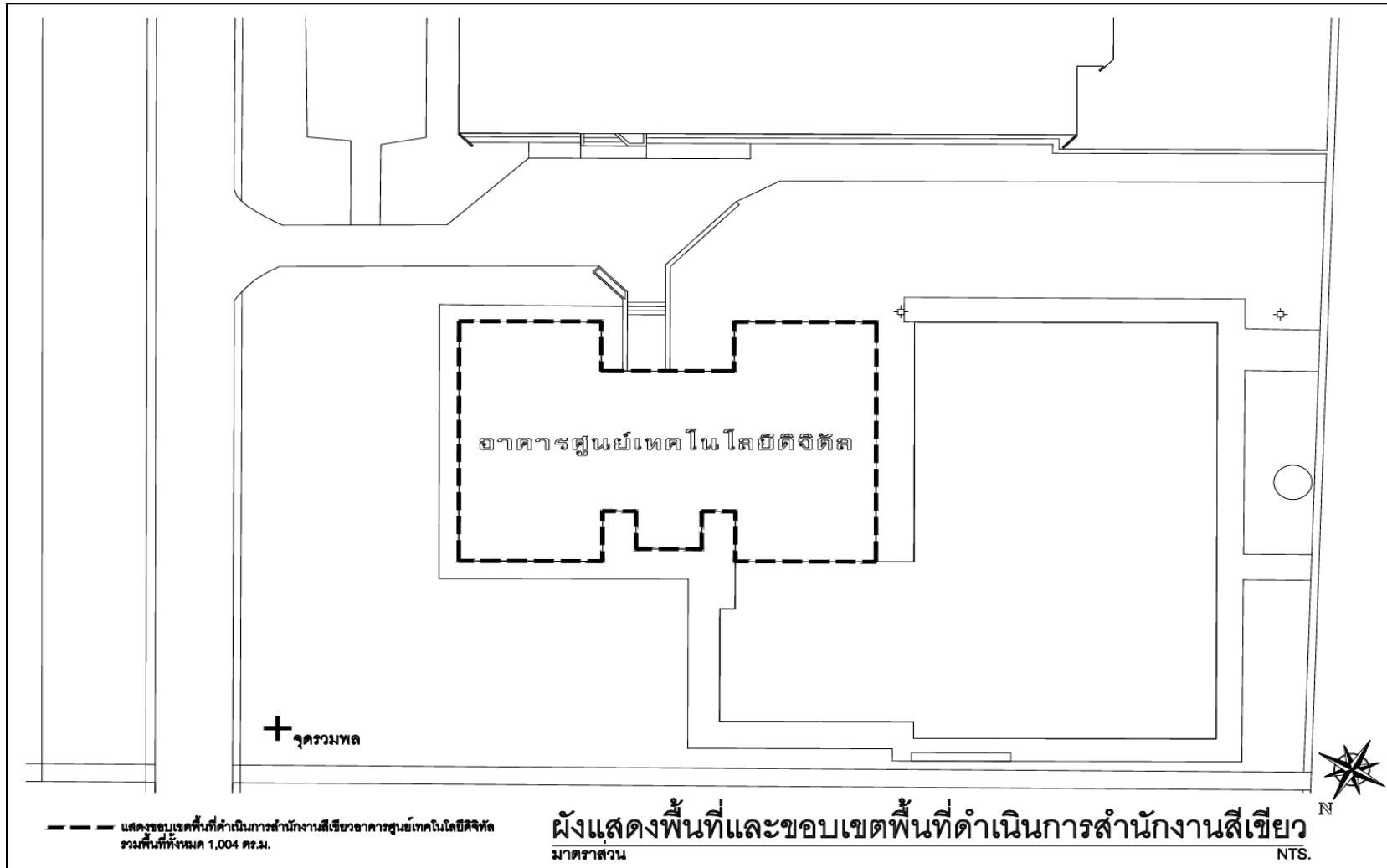

ผังพื้นที่และขอบเขตกิจกรรมสำนักงานทั้งหมด

แผนผังบริเวณและพื้นที่ขอบเขตกิจกรรม อาคารศูนย์เทคโนโลยีดิจิทัล (ต่อ)

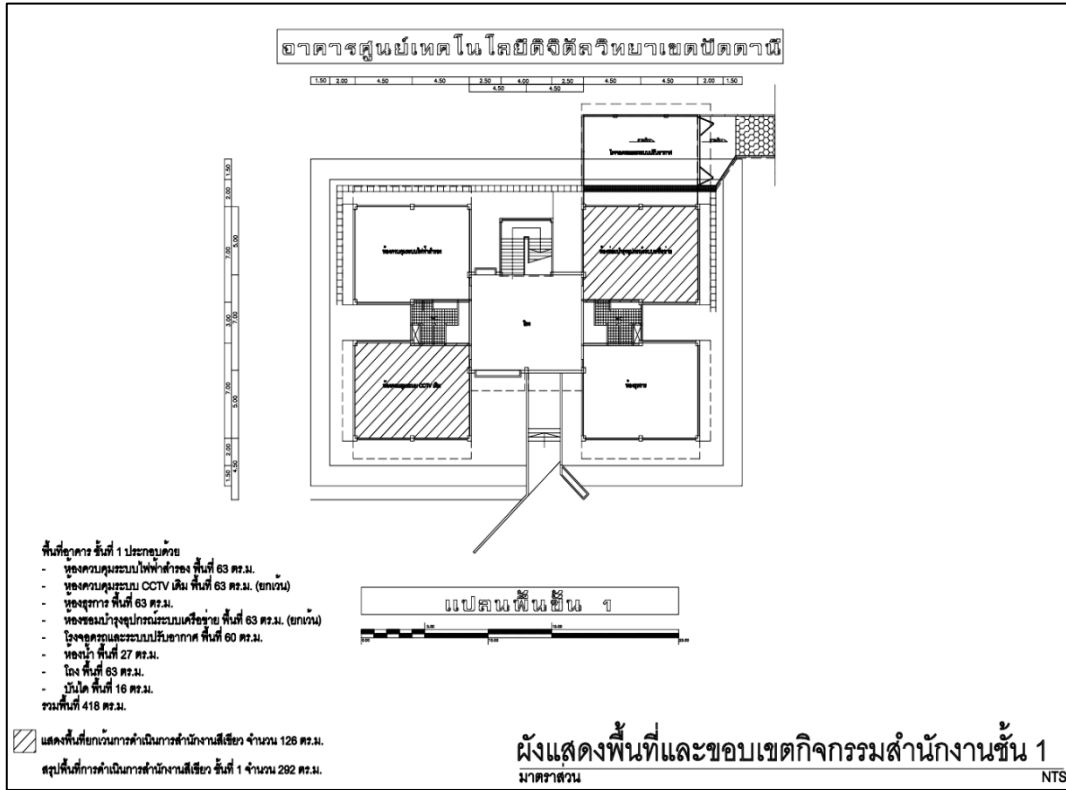

ผังพื้นที่และขอบเขตกิจกรรมสำนักงานชั้น 1

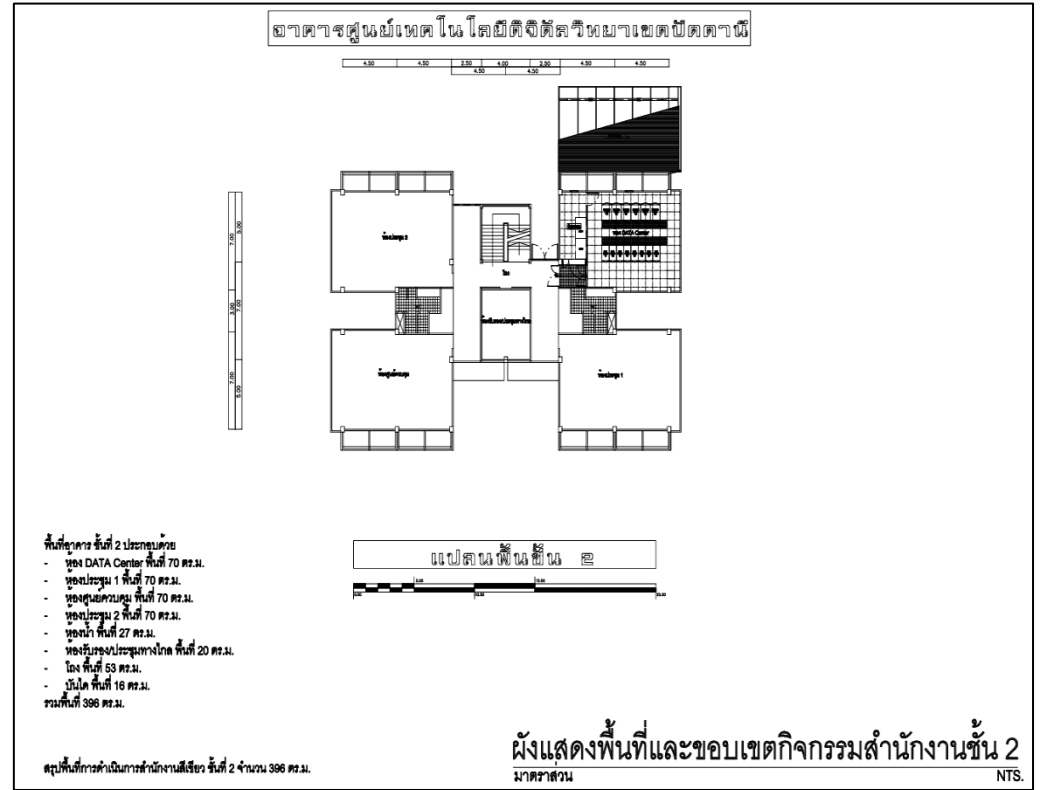

ผังพื้นที่และขอบเขตกิจกรรมสำนักงานชั้น 2

แผนผังบริเวณและพื้นที่ขอบเขตกิจกรรม อาคารศูนย์เทคโนโลยีดิจิทัล (ต่อ)

อาคารศูนย์เทคโนโลยีดิจิทัลวิทยาเขตปัตตานี

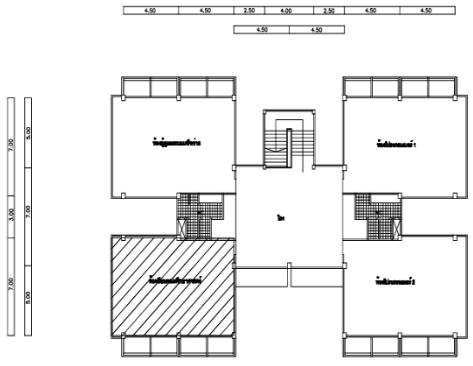

- พื้นที่อาคาร ชั้นที่ 3 ประกอบด้วย
- ห้องประชุมและระบบเครือข่าย พื้นที่ 70 ตร.ม.
 - ห้องเรียนคณะศึกษาศาสตร์ พื้นที่ 70 ตร.ม. (ยกเว้น)
 - ห้องโปรแกรมเมอร์ 1 พื้นที่ 70 ตร.ม.
 - ห้องโปรแกรมเมอร์ 2 พื้นที่ 70 ตร.ม.
 - ห้องน้ำ พื้นที่ 27 ตร.ม.
 - โถง พื้นที่ 83 ตร.ม.
 - บันได พื้นที่ 16 ตร.ม.
- รวมพื้นที่ 386 ตร.ม.

แปลนพื้นที่ 3

แสดงพื้นที่ยกเว้นการดำเนินการสำนักงานสีเขียว จำนวน 70 ตร.ม.
สรุปพื้นที่การดำเนินการสำนักงานสีเขียว ชั้นที่ 3 จำนวน 316 ตร.ม.

ผังแสดงพื้นที่และขอบเขตกิจกรรมสำนักงานชั้น 3
มาตราส่วน NTS.

อาคารศูนย์เทคโนโลยีดิจิทัลวิทยาเขตปัตตานี

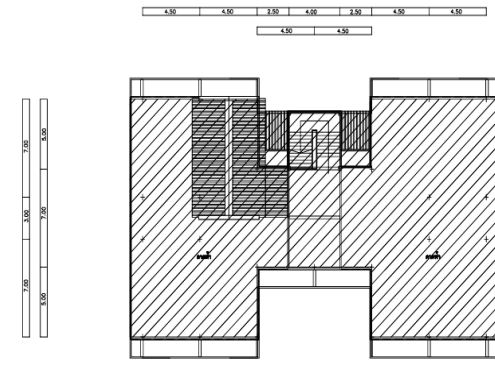

แปลนหลังคา

แสดงพื้นที่ยกเว้นการดำเนินการสำนักงานสีเขียว จำนวน 439 ตร.ม.

ผังแสดงพื้นที่และขอบเขตกิจกรรมสำนักงานชั้นหลังคา
มาตราส่วน NTS.

ผังพื้นที่และขอบเขตกิจกรรมสำนักงานชั้น 3

ผังพื้นที่และขอบเขตกิจกรรมสำนักงานชั้นหลังคา

5. แผนผังบริเวณและพื้นที่ขอบเขตกิจกรรม อาคารสำนักงานวิทยาเขตปัตตานี

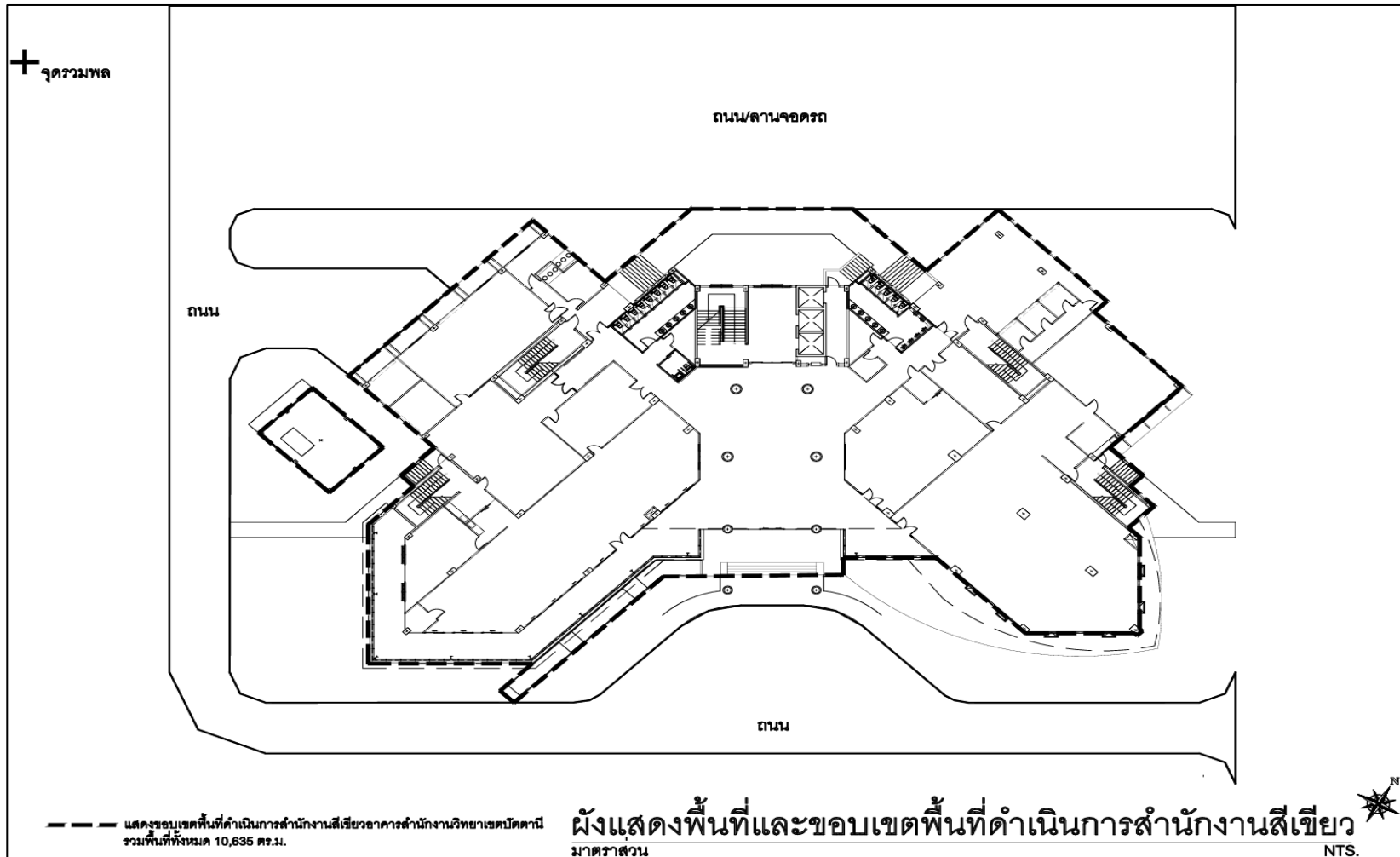

ผังพื้นที่และขอบเขตกิจกรรมสำนักงานทั้งหมด

แผนผังบริเวณและพื้นที่ขอบเขตกิจกรรม อาคารสำนักงานวิทยาเขตปัตตานี (ต่อ)

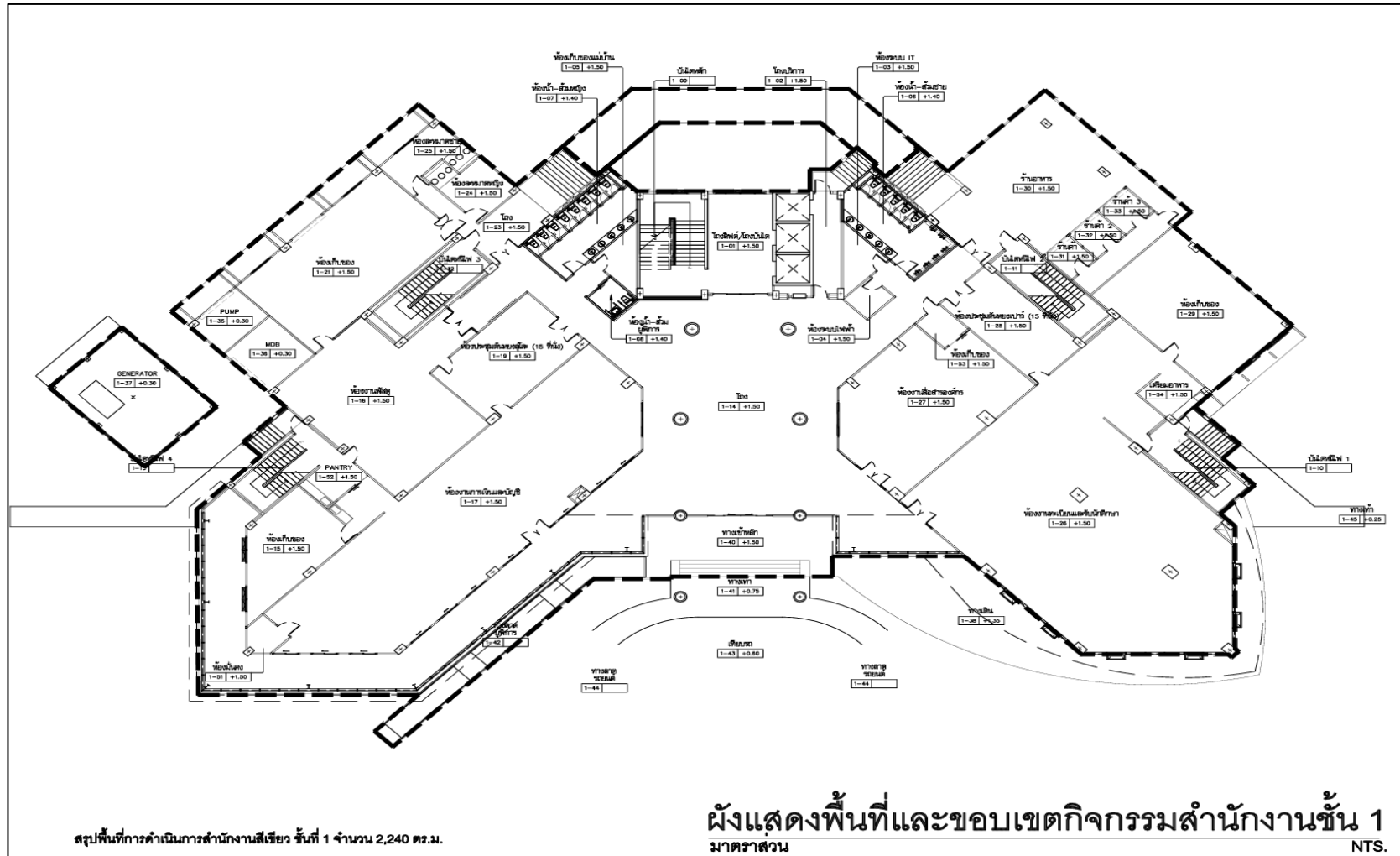

ผังพื้นที่และขอบเขตกิจกรรมสำนักงานชั้น 1

แผนผังบริเวณและพื้นที่ขอบเขตกิจกรรม อาคารสำนักงานวิทยาเขตปัตตานี (ต่อ)

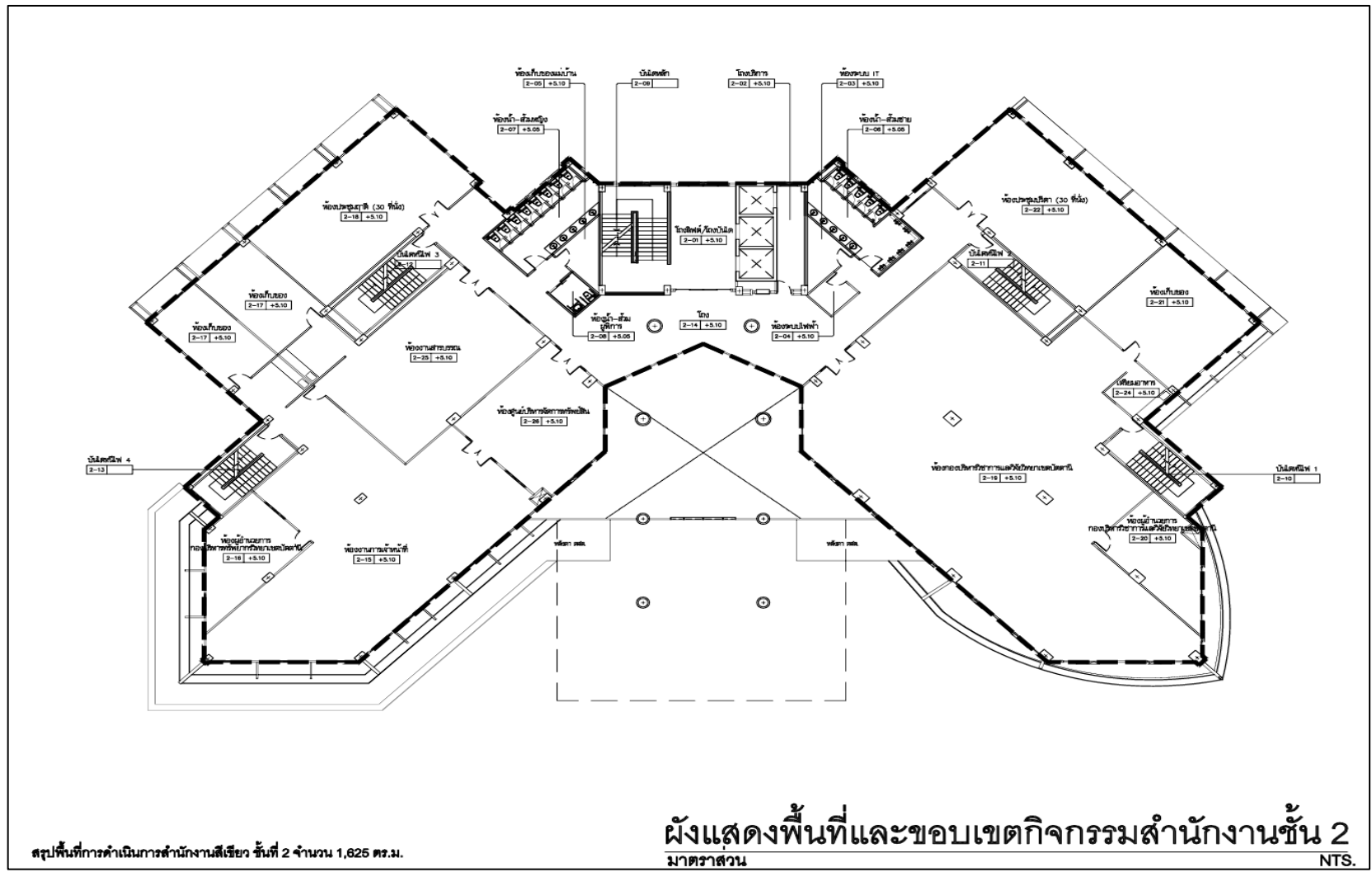

ผังพื้นที่และขอบเขตกิจกรรมสำนักงานชั้น 2

แผนผังบริเวณและพื้นที่ขอบเขตกิจกรรม อาคารสำนักงานวิทยาเขตปัตตานี (ต่อ)

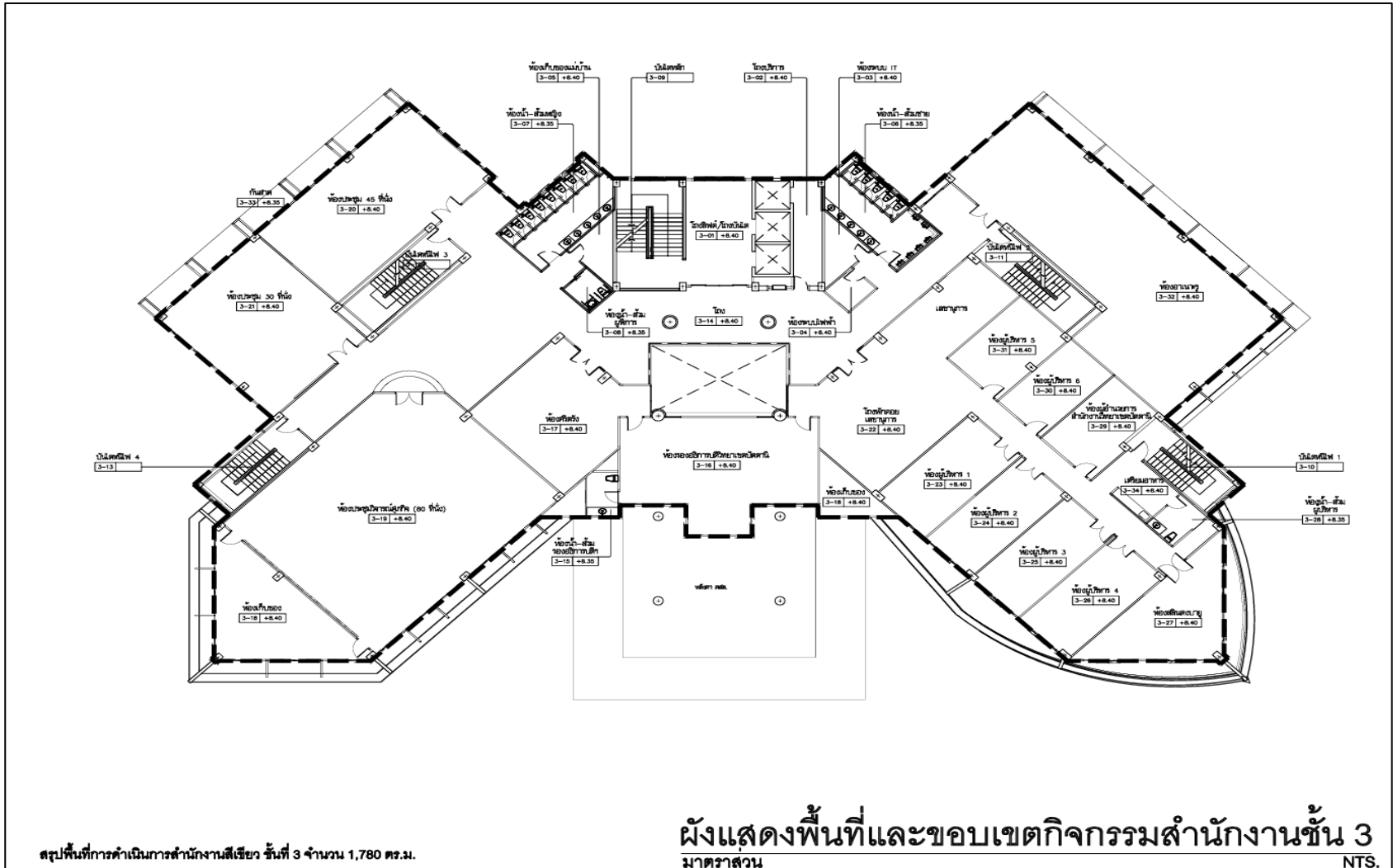

ผังพื้นที่และขอบเขตกิจกรรมสำนักงานชั้น 3

แผนผังบริเวณและพื้นที่ขอบเขตกิจกรรม อาคารสำนักงานวิทยาเขตปัตตานี (ต่อ)

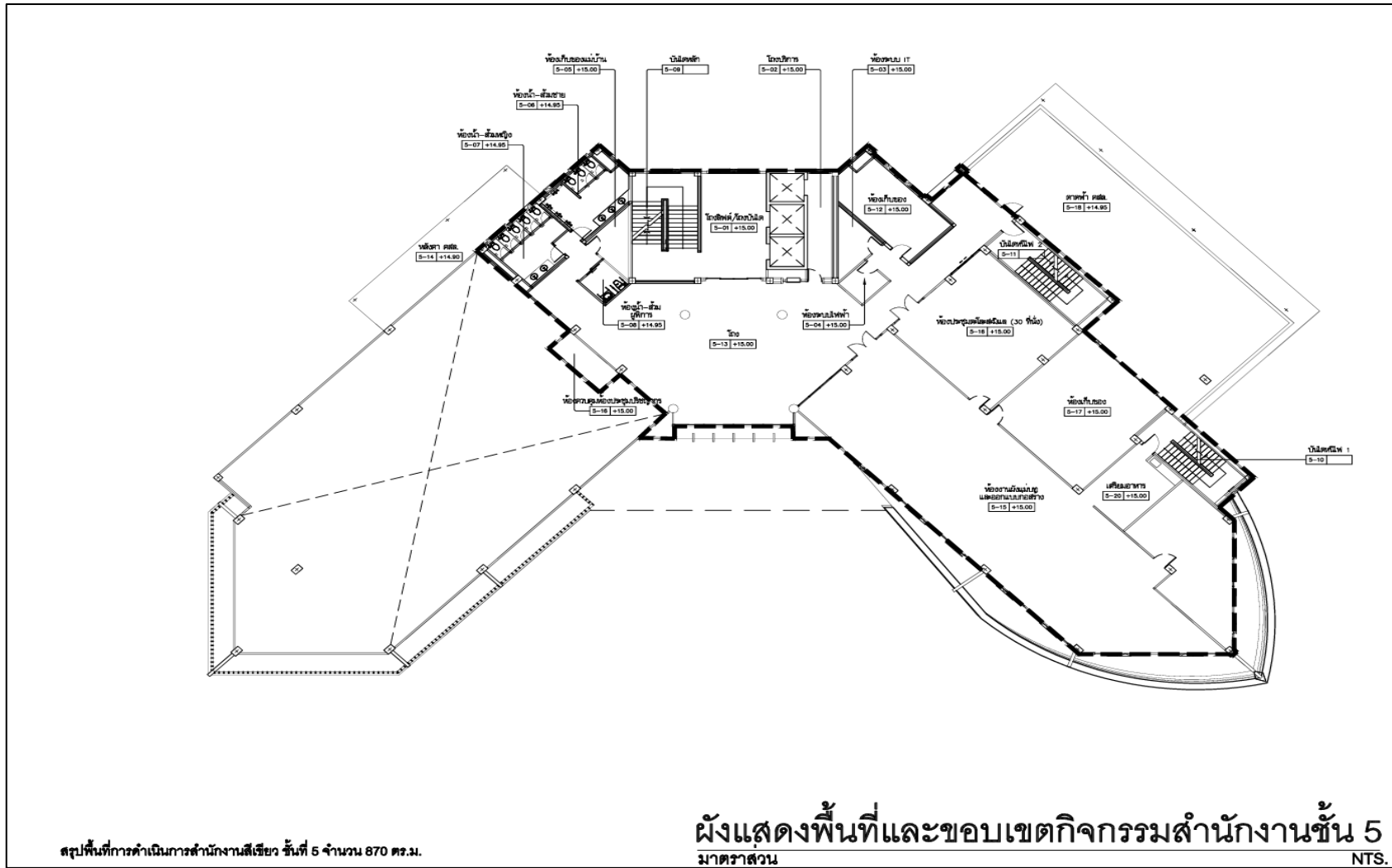

ผังพื้นที่และขอบเขตกิจกรรมสำนักงานชั้น 5

แผนผังบริเวณและพื้นที่ขอบเขตกิจกรรม อาคารสำนักงานวิทยาเขตปัตตานี (ต่อ)

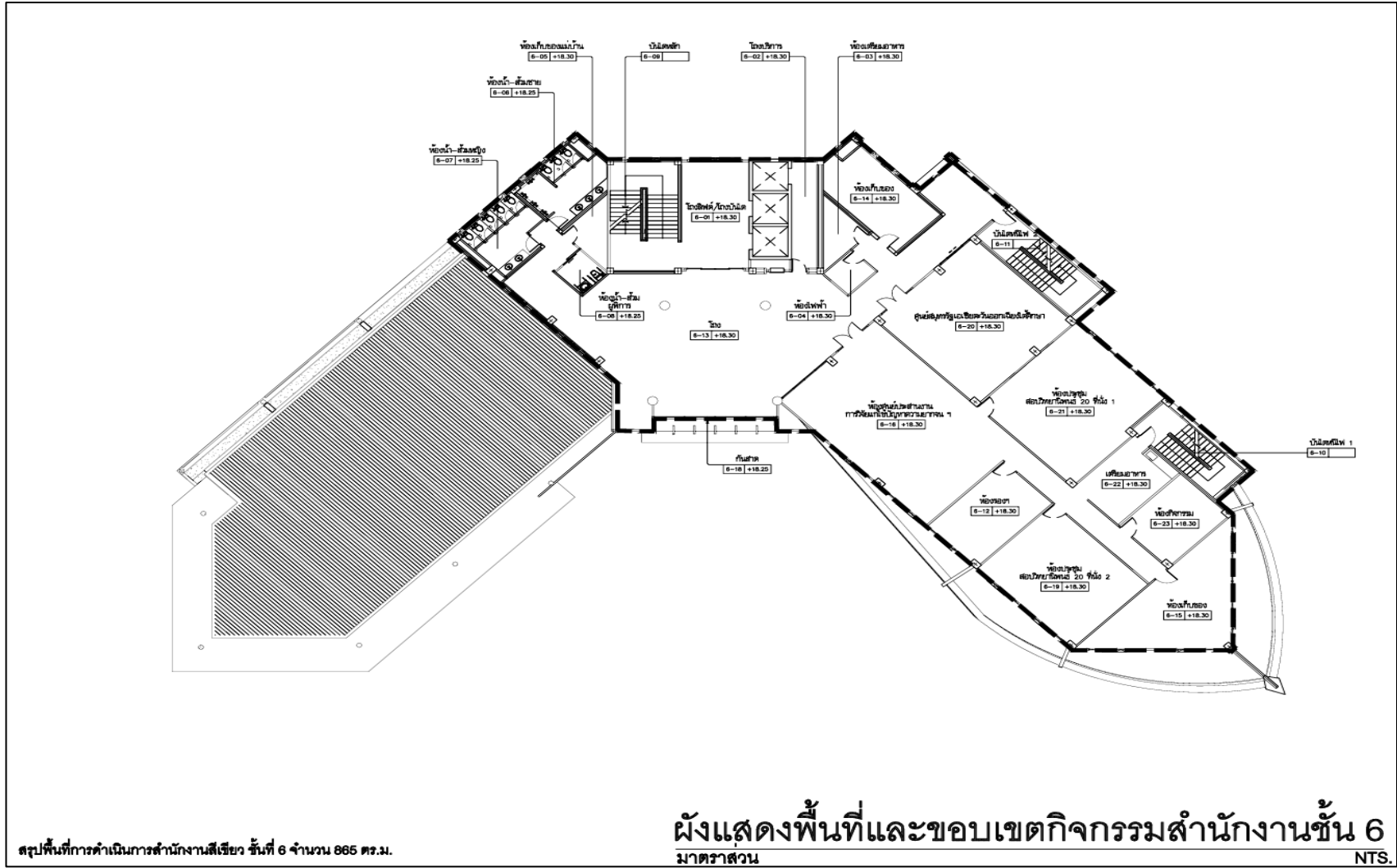

ผังพื้นที่และขอบเขตกิจกรรมสำนักงานชั้น 6

แผนผังบริเวณและพื้นที่ขอบเขตกิจกรรม อาคารสำนักงานวิทยาเขตปัตตานี (ต่อ)

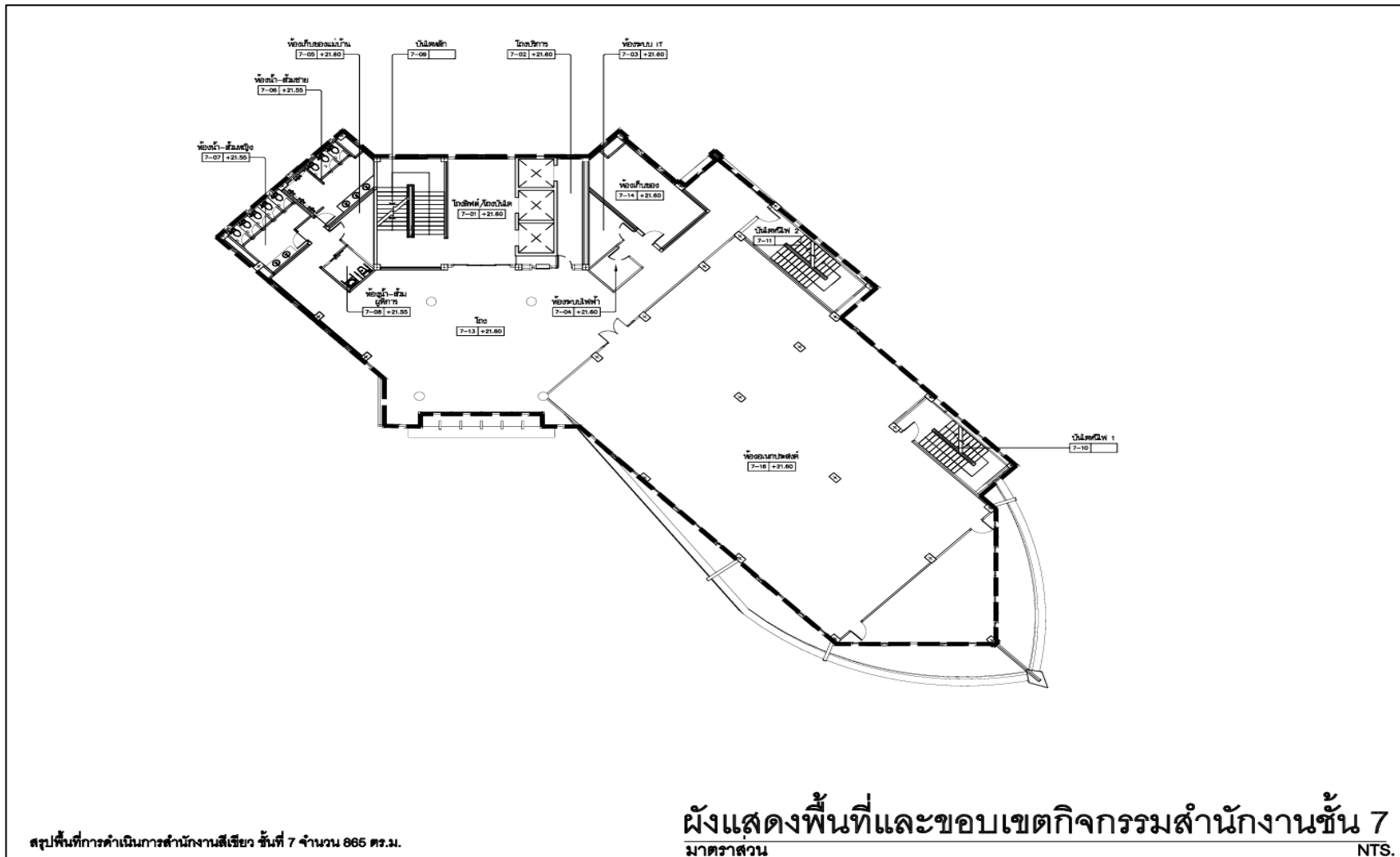

ผังพื้นที่และขอบเขตกิจกรรมสำนักงานชั้น 7

แผนผังบริเวณและพื้นที่ขอบเขตกิจกรรม อาคารสำนักงานวิทยาเขตปัตตานี (ต่อ)

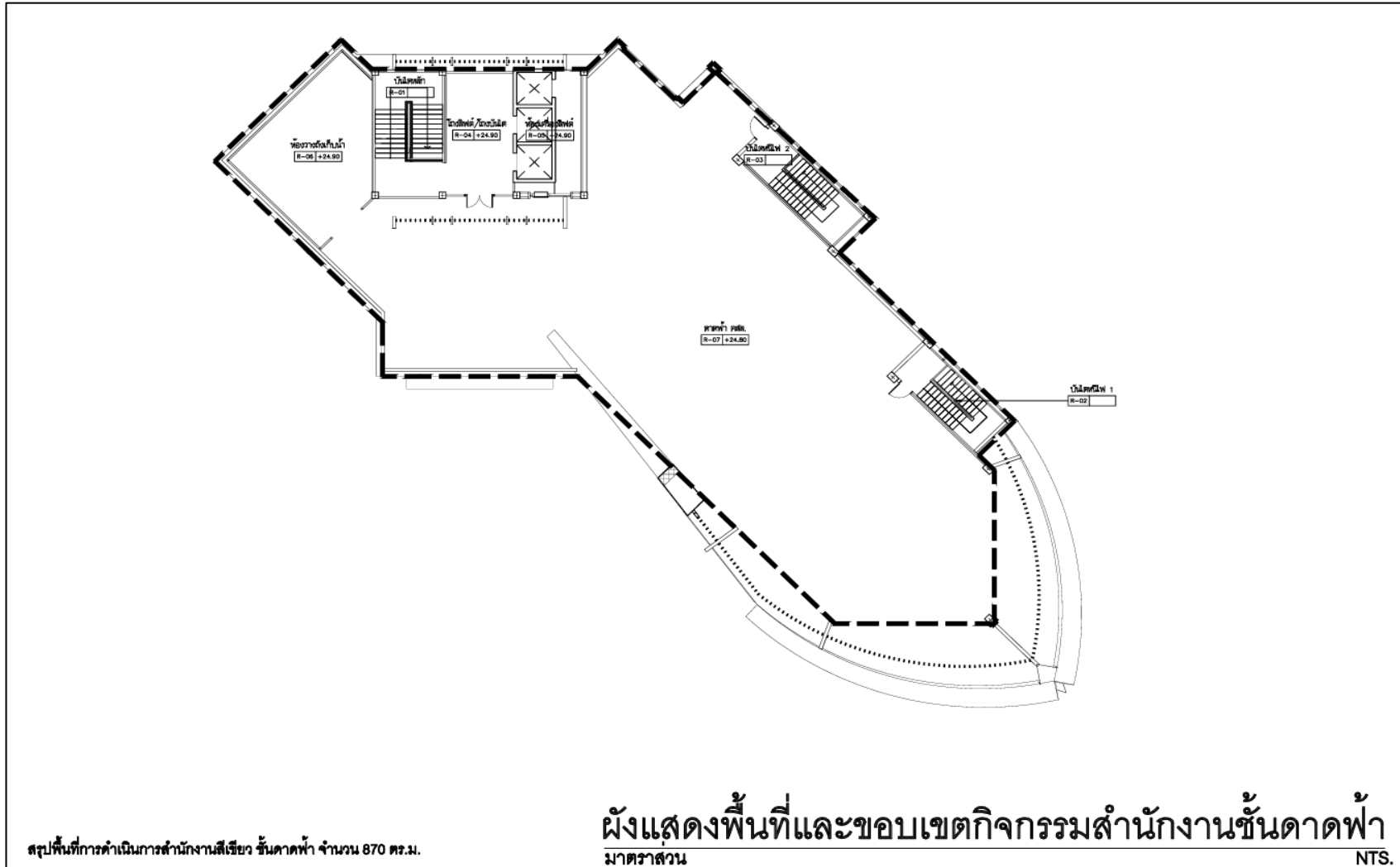

ผังพื้นที่และขอบเขตกิจกรรมสำนักงานชั้นดาดฟ้า

6. แผนผังบริเวณและพื้นที่ขอบเขตกิจกรรม อาคารสำนักงานอริการบดี

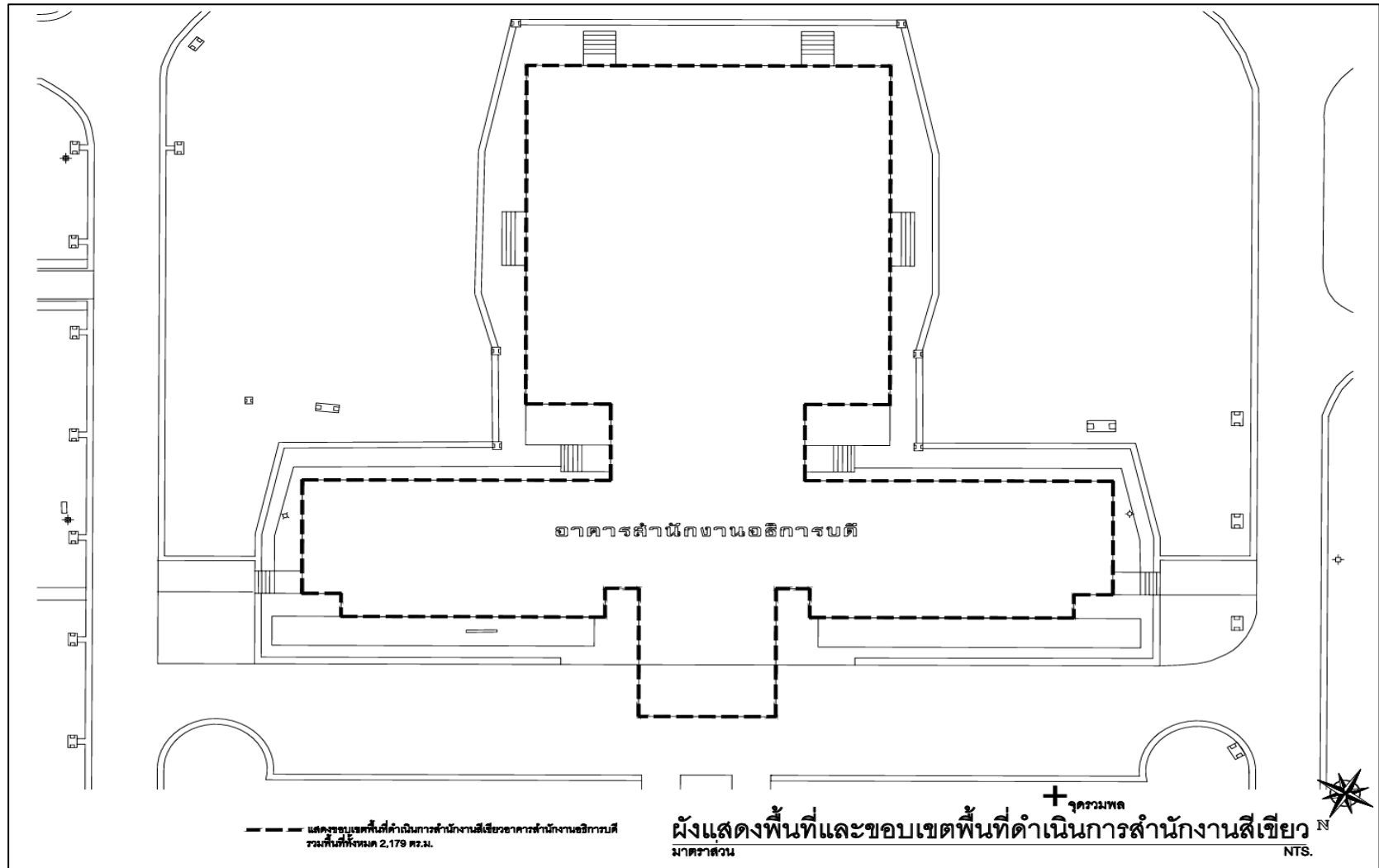

ผังพื้นที่และขอบเขตกิจกรรมสำนักงานทั้งหมด

แผนผังบริเวณและพื้นที่ขอบเขตกิจกรรม อาคารสำนักงานอธิการบดี (ต่อ)

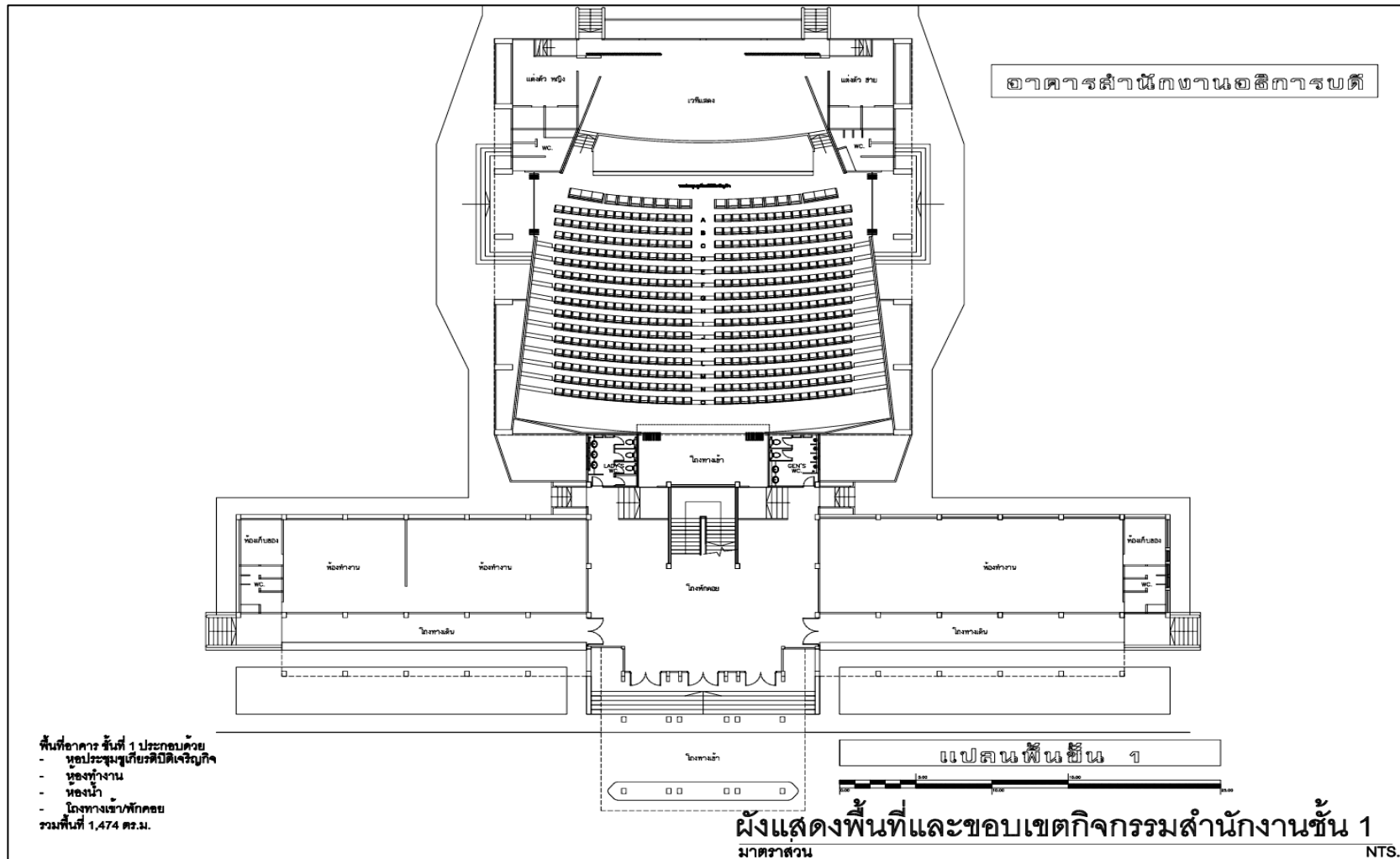

ผังพื้นที่และขอบเขตกิจกรรมสำนักงานชั้น 1

แผนผังบริเวณและพื้นที่ขอบเขตกิจกรรม อาคารสำนักงานอธิการบดี (ต่อ)

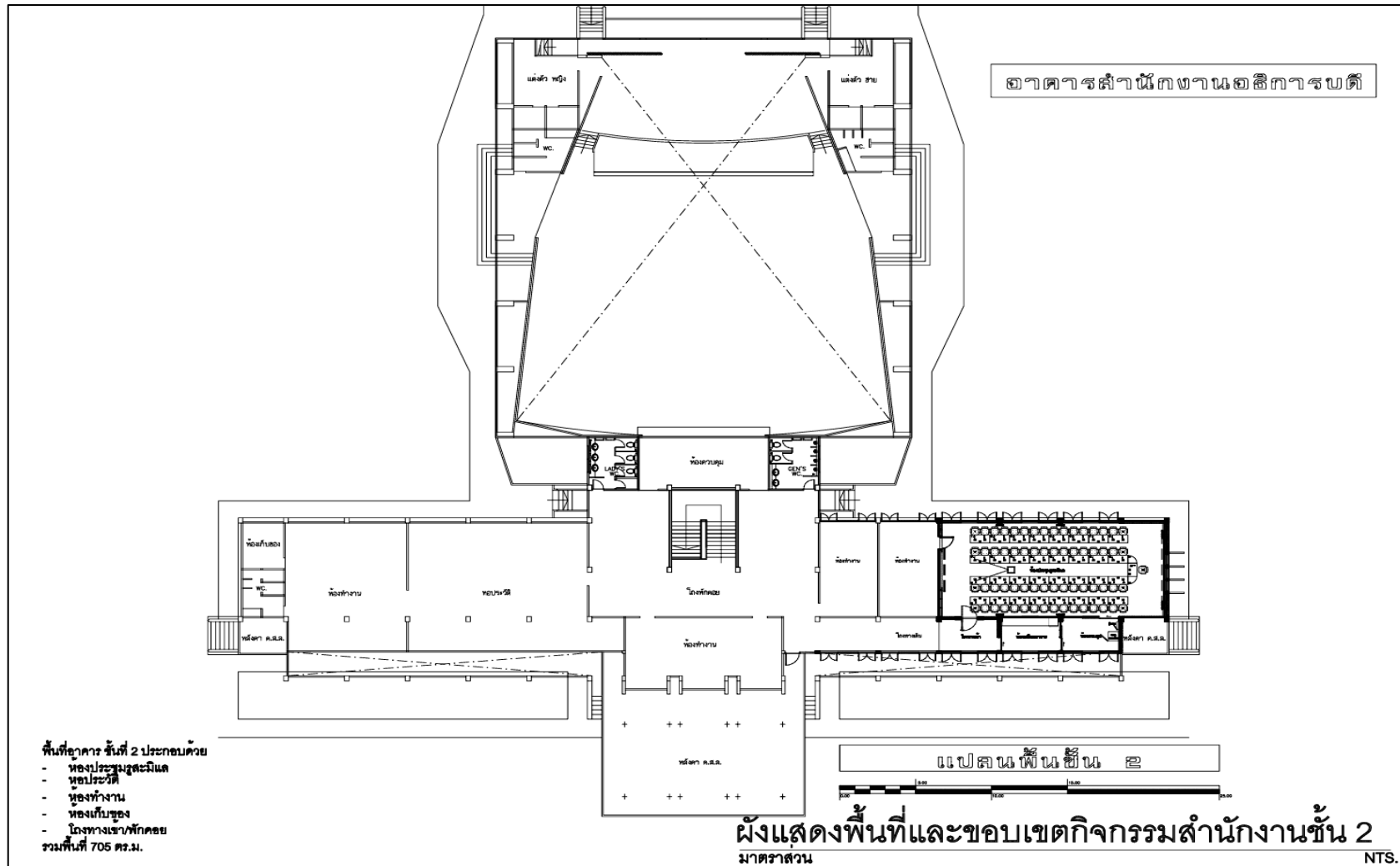

ผังพื้นที่และขอบเขตกิจกรรมสำนักงานชั้น 2

7. แผนผังบริเวณและพื้นที่ขอบเขตกิจกรรม อาคารสำนักงานยานยนต์

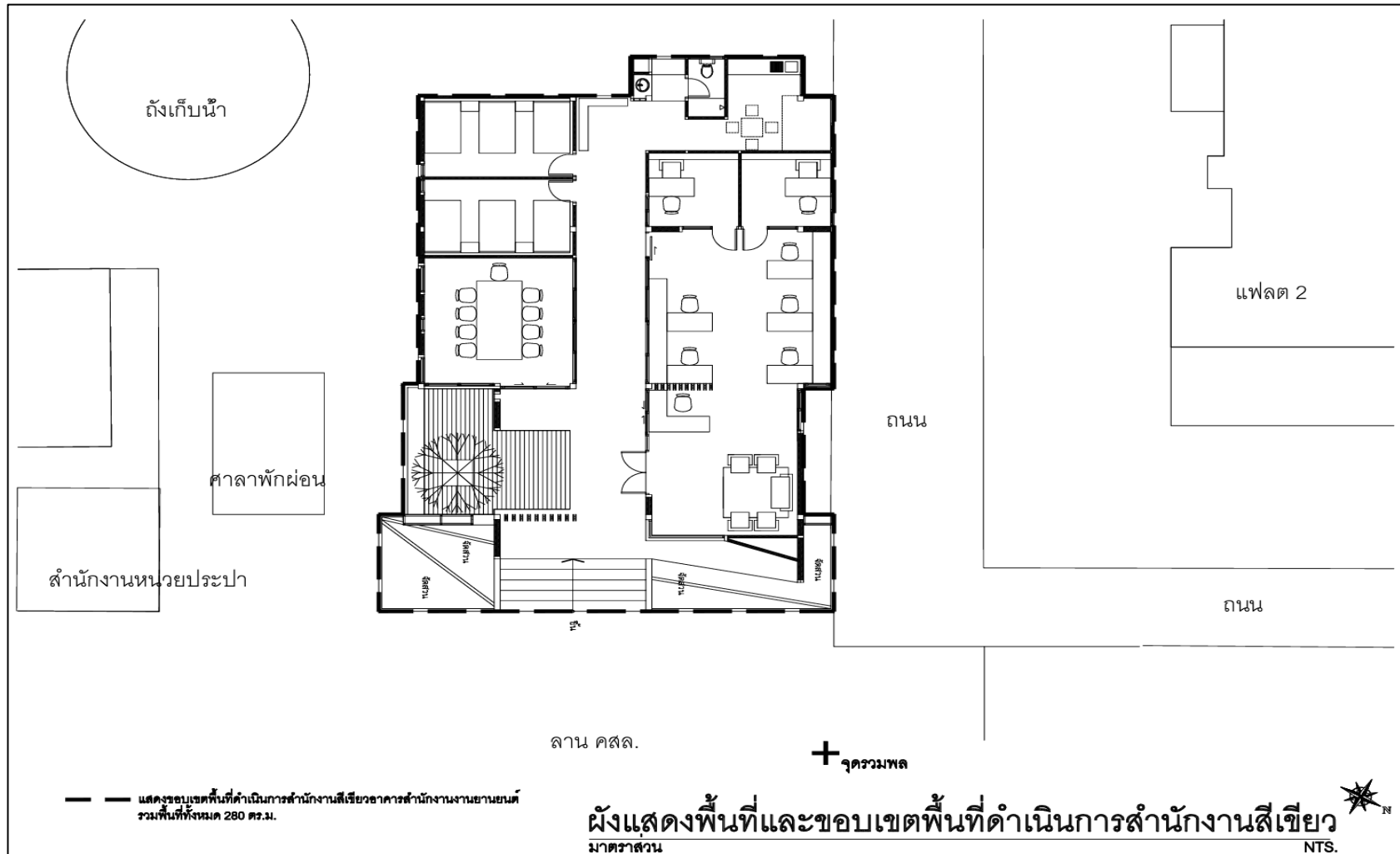

ผังพื้นที่และขอบเขตกิจกรรมสำนักงานทั้งหมด

แผนผังบริเวณและพื้นที่ขอบเขตกิจกรรม อาคารสำนักงานยานยนต์ (ต่อ)

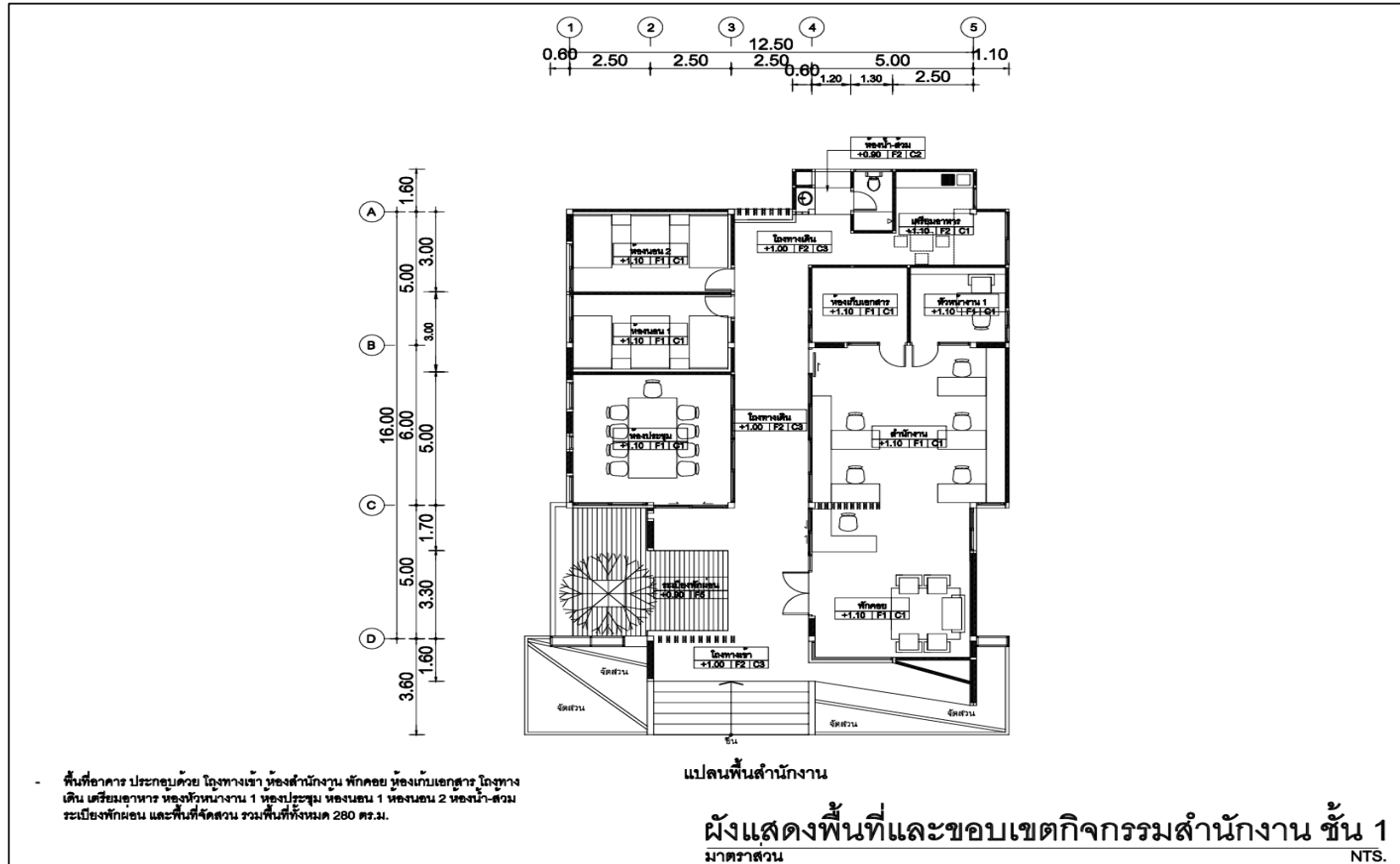

ฝั่งพื้นที่และขอบเขตกิจกรรมสำนักงานชั้น 1

8. แผนผังบริเวณและพื้นที่ขอบเขตกิจกรรม อาคารโรงอาหารลานประดู่

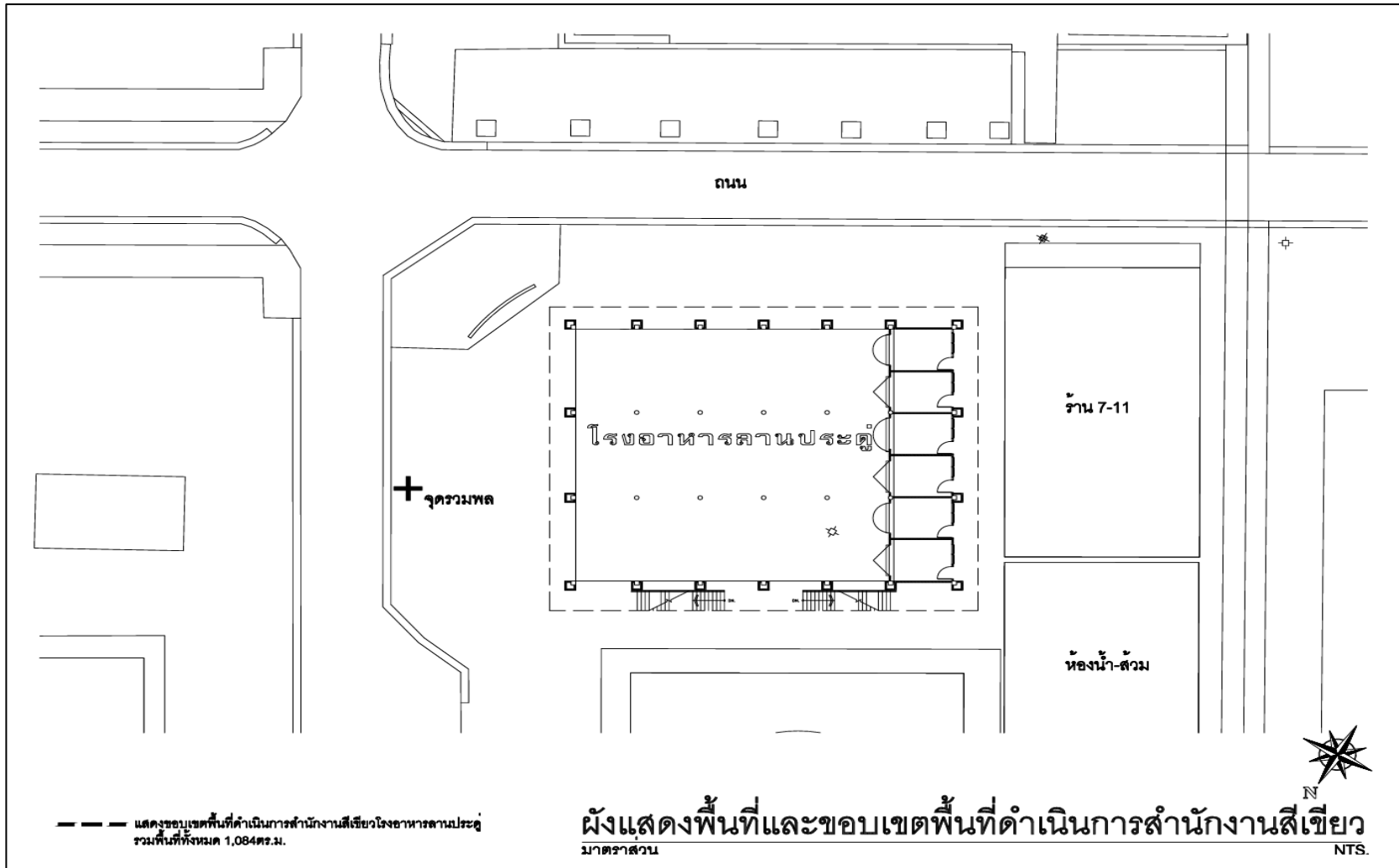

ผังแสดงพื้นที่และขอบเขตพื้นที่ดำเนินการสำนักงานสีเขียว
มาตราส่วน

ผังพื้นที่และขอบเขตกิจกรรมสำนักงานทั้งหมด

แผนผังบริเวณและพื้นที่ขอบเขตกิจกรรม อาคารโรงอาหารลานประดู่ (ต่อ)

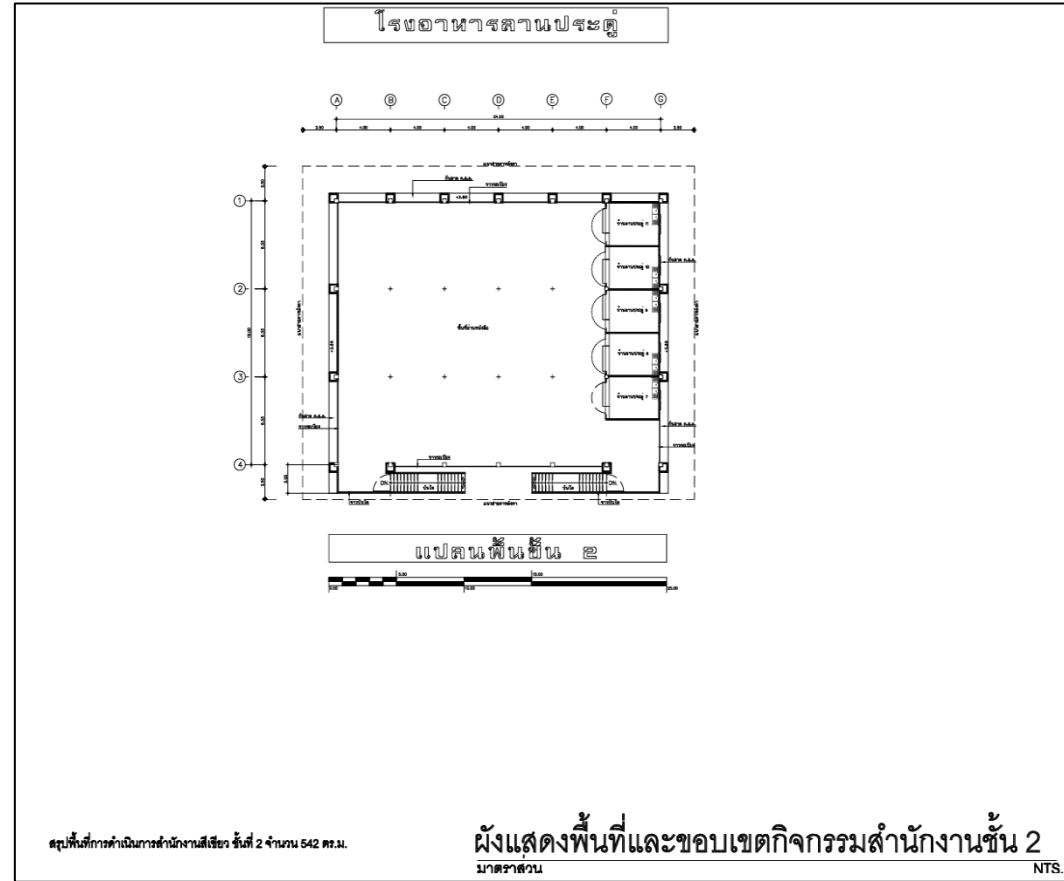
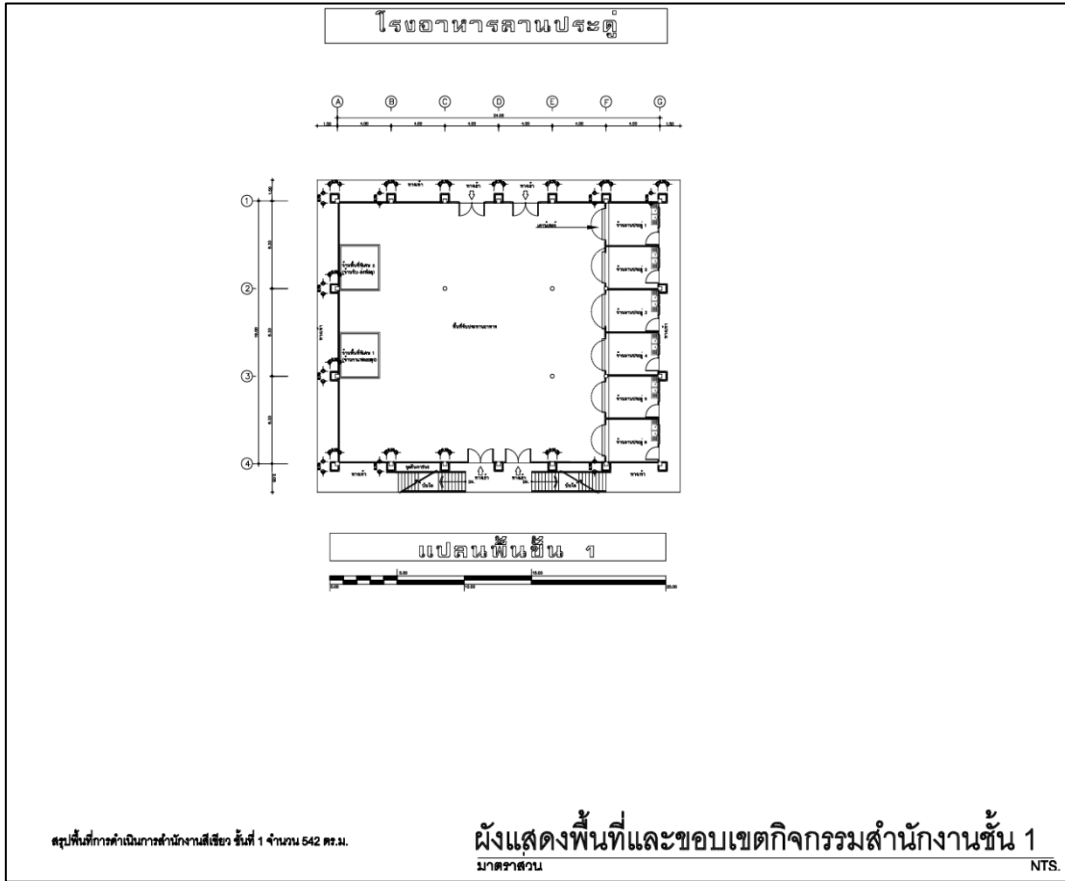

ผังพื้นที่และขอบเขตกิจกรรมสำนักงานชั้น 1

ผังพื้นที่และขอบเขตกิจกรรมสำนักงานชั้น 2

9. แผนผังบริเวณและพื้นที่ขอบเขตกิจกรรม อาคารโรงอาหารลานอัฐ

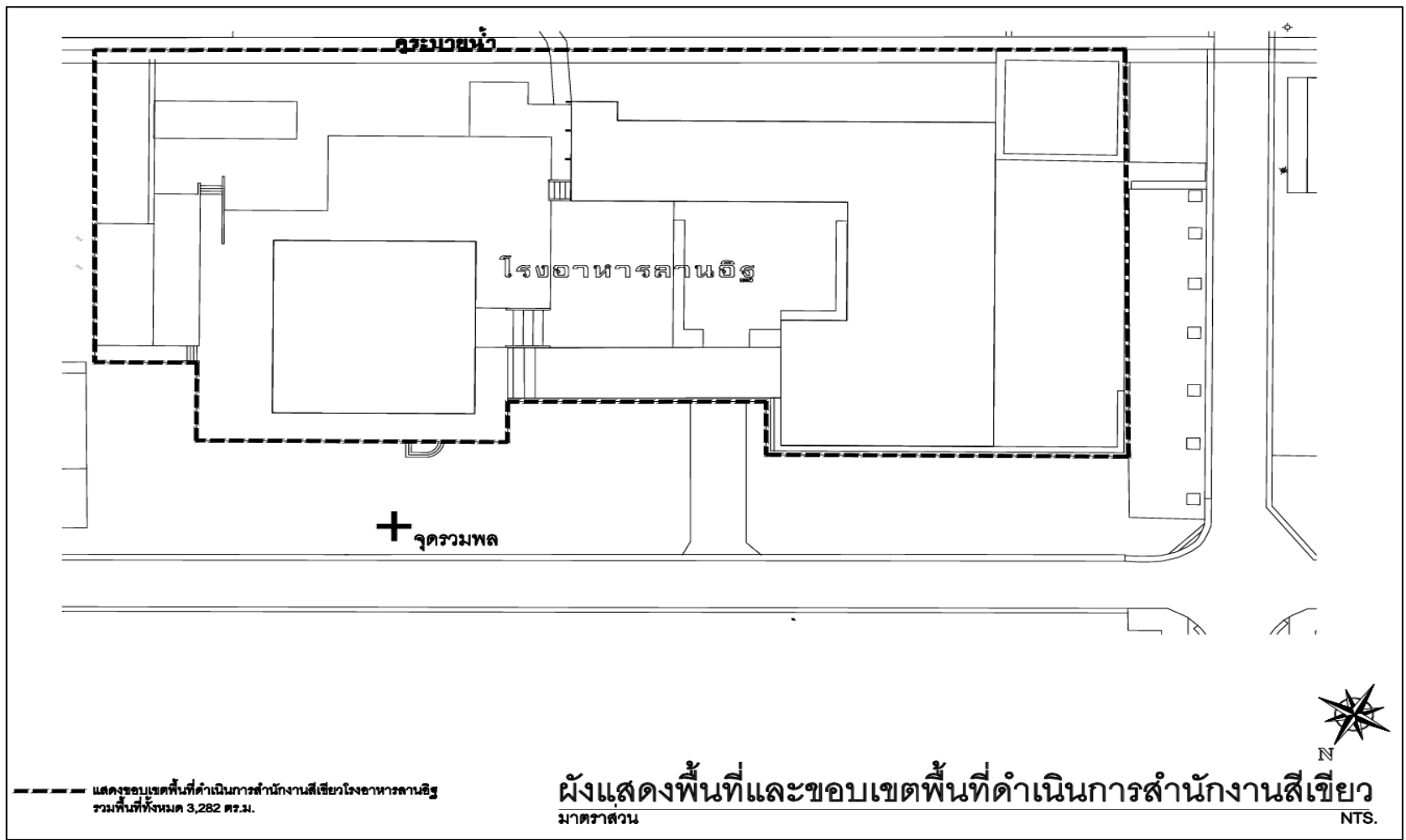

ผังพื้นที่และขอบเขตกิจกรรมสำนักงานทั้งหมด

แผนผังบริเวณและพื้นที่ขอบเขตกิจกรรม อาคารโรงอาหารลานอัฐ (ต่อ)

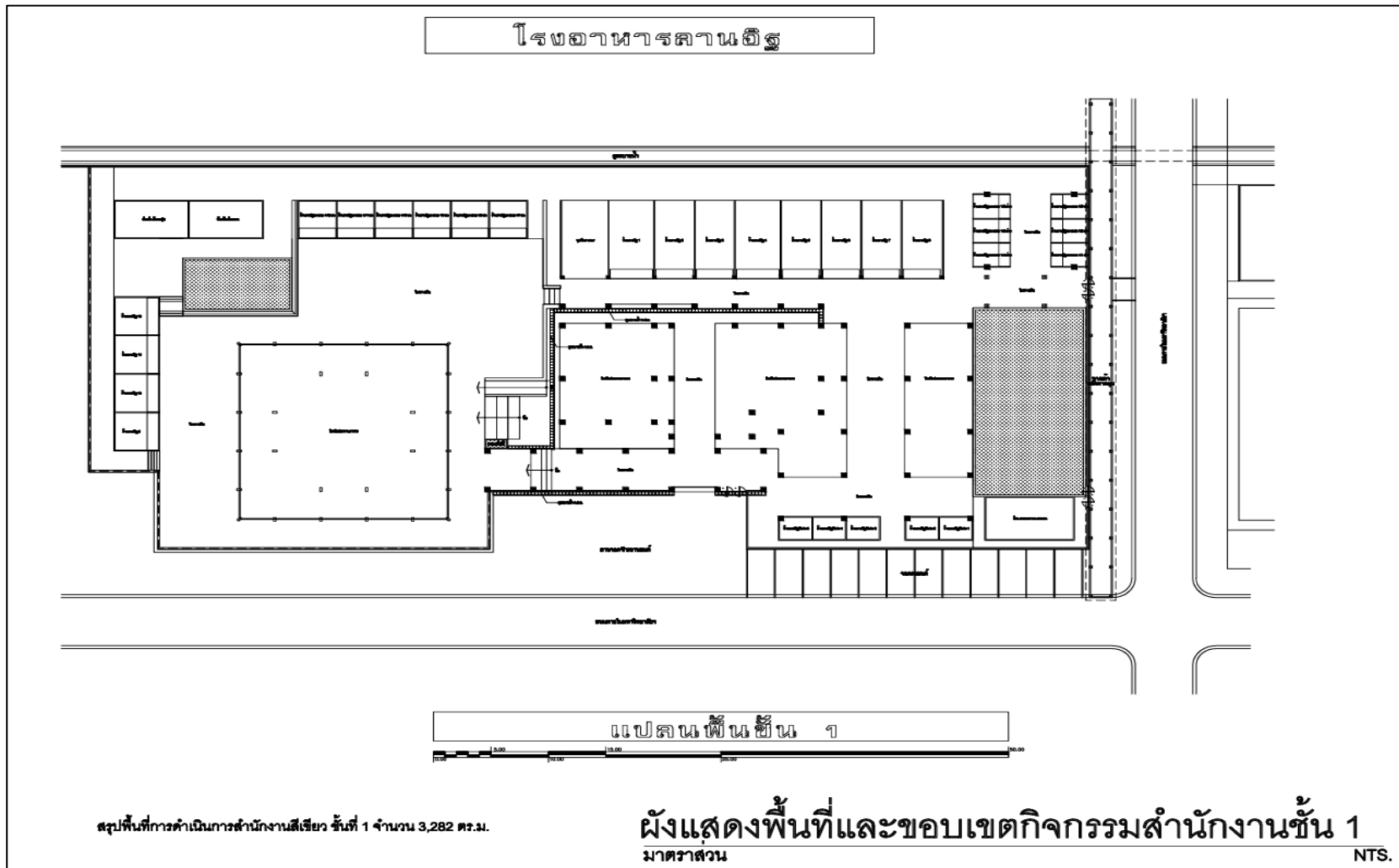

ผังพื้นที่และขอบเขตกิจกรรมสำนักงานชั้น 1

10. แผนผังบริเวณและพื้นที่ขอบเขตกิจกรรม อาคารกิจกรรมนักศึกษา (SLC)

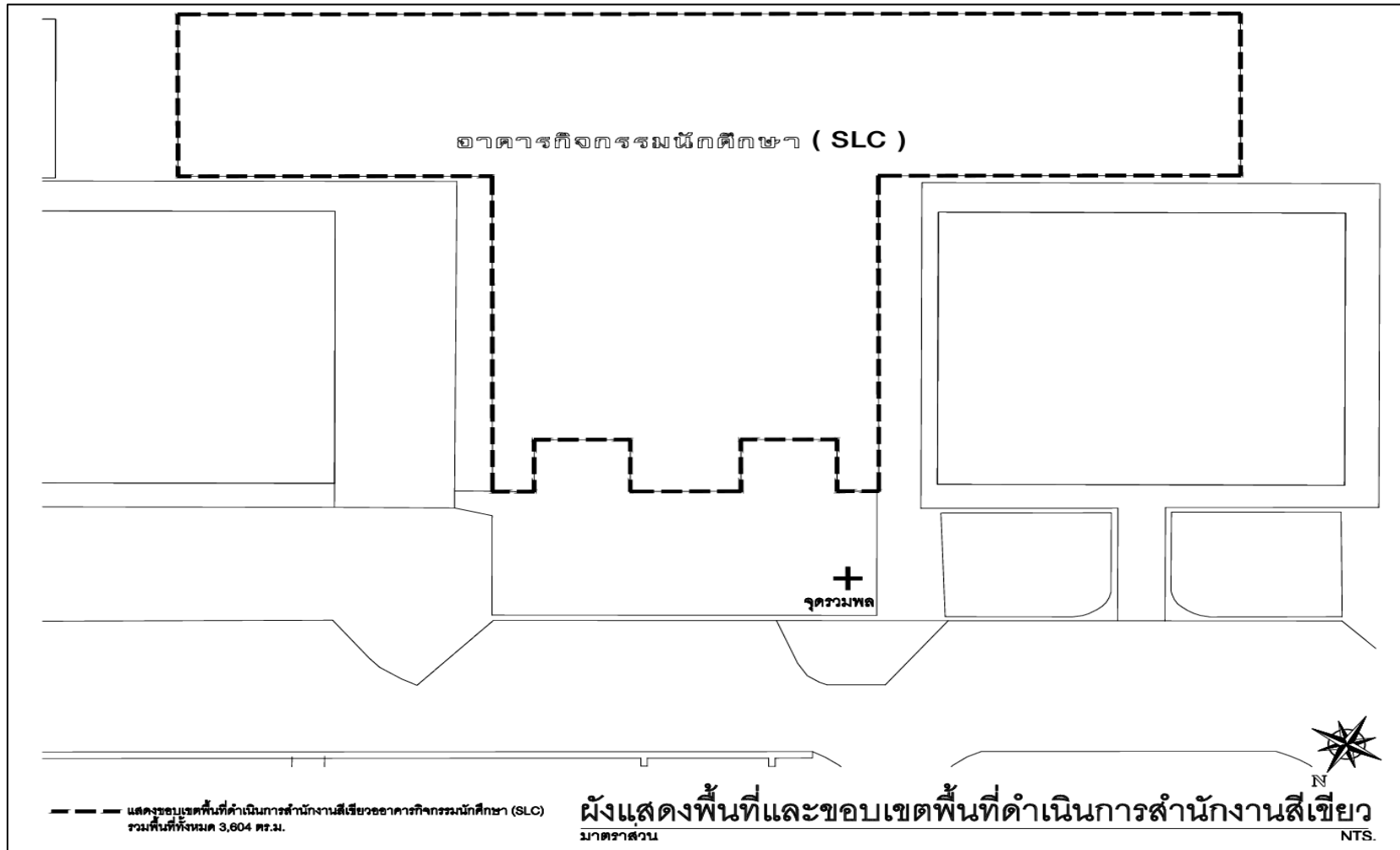

ผังพื้นที่และขอบเขตกิจกรรมสำนักงานทั้งหมด

แผนผังบริเวณและพื้นที่ขอบเขตกิจกรรม อาคารกิจกรรมนักศึกษา(SLC) (ต่อ)

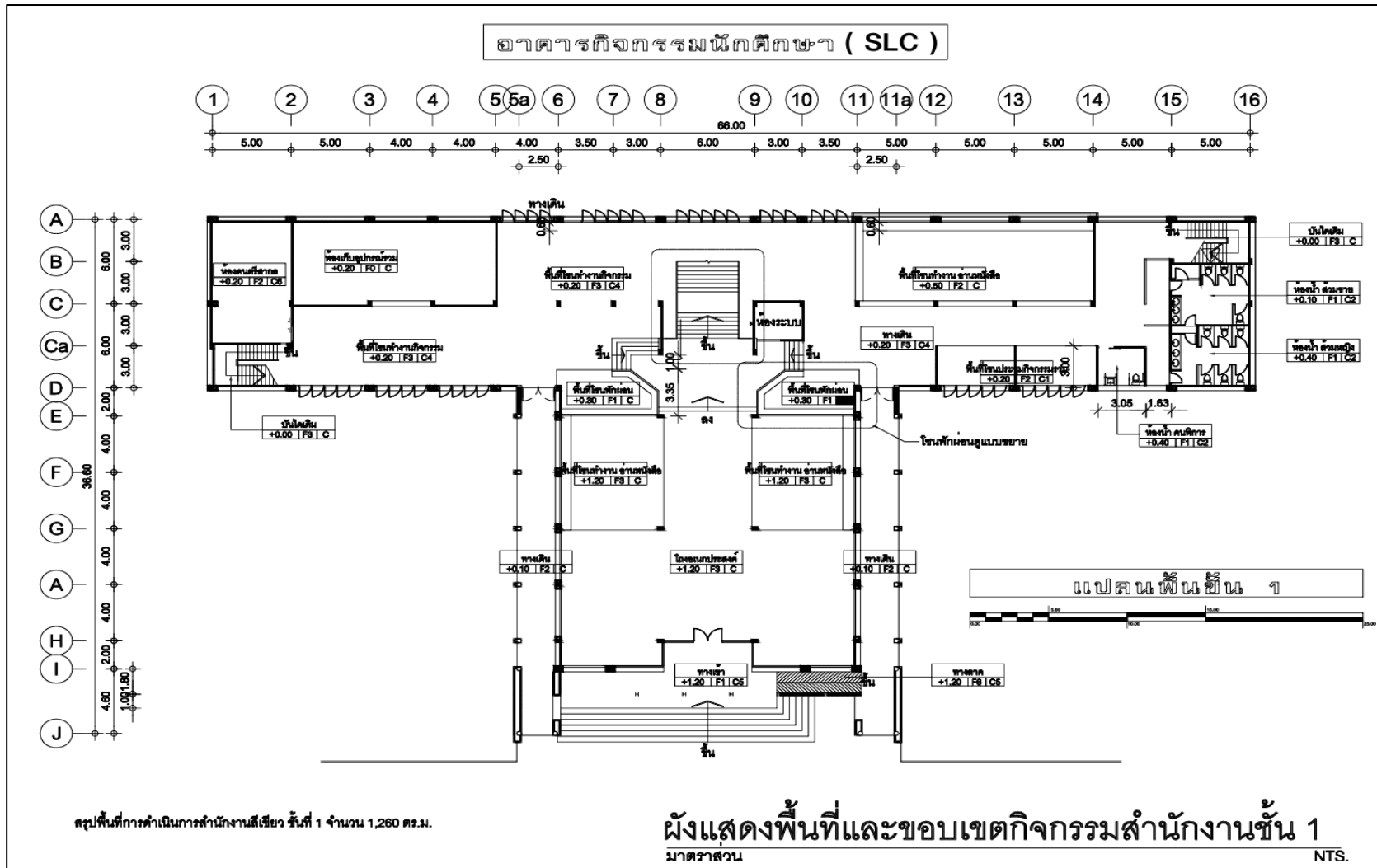

สรุปพื้นที่การดำเนินการสำนักงานสีเขียว ชั้นที่ 1 จำนวน 1,260 ตร.ม.

ผังพื้นที่และขอบเขตกิจกรรมสำนักงานชั้น 1

แผนผังบริเวณและพื้นที่ขอบเขตกิจกรรม อาคารกิจกรรมนักศึกษา(SLC) (ต่อ)

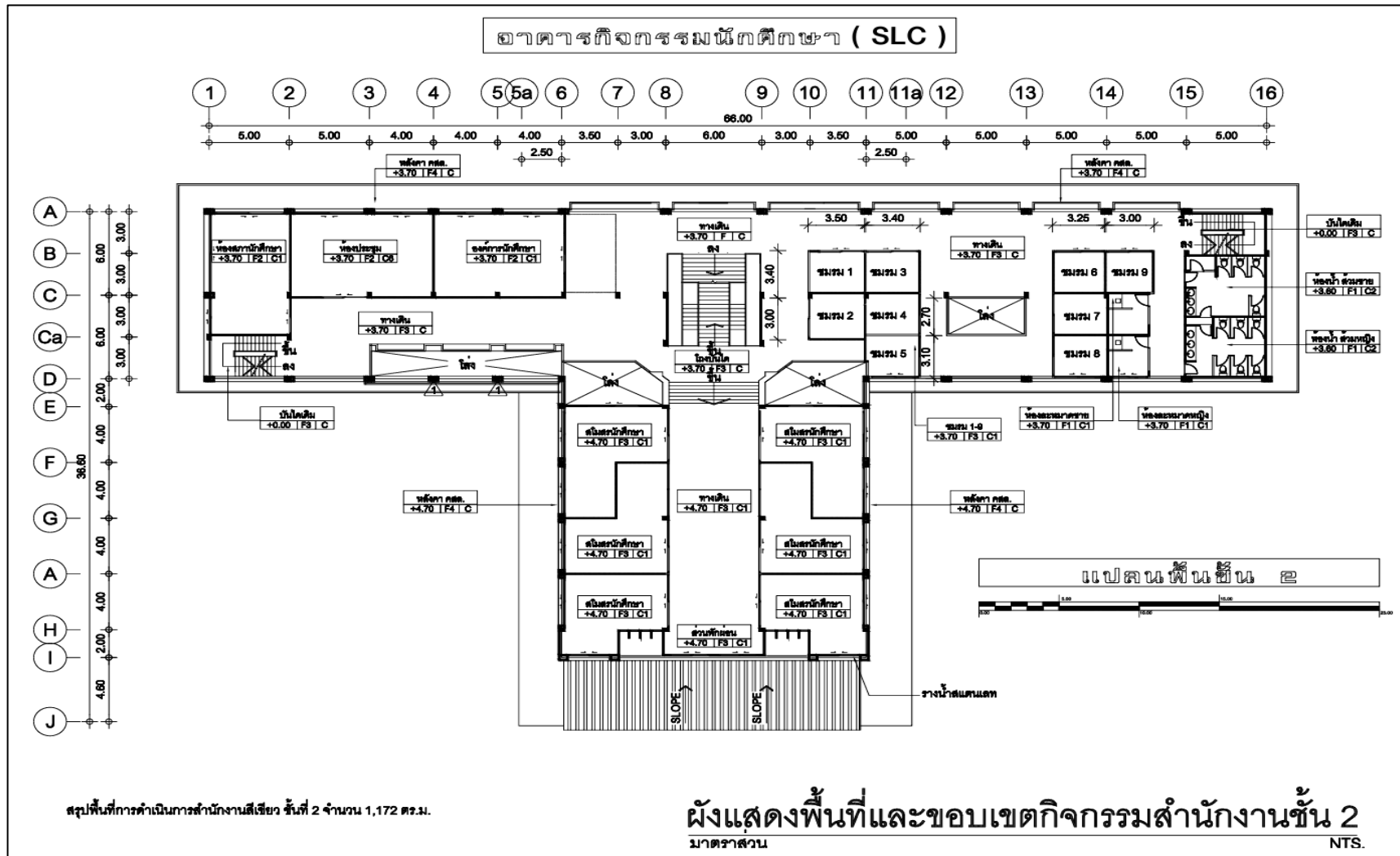

ผังพื้นที่และขอบเขตกิจกรรมสำนักงานชั้น 2

แผนผังบริเวณและพื้นที่ขอบเขตกิจกรรม อาคารกิจกรรมนักศึกษา(SLC) (ต่อ)

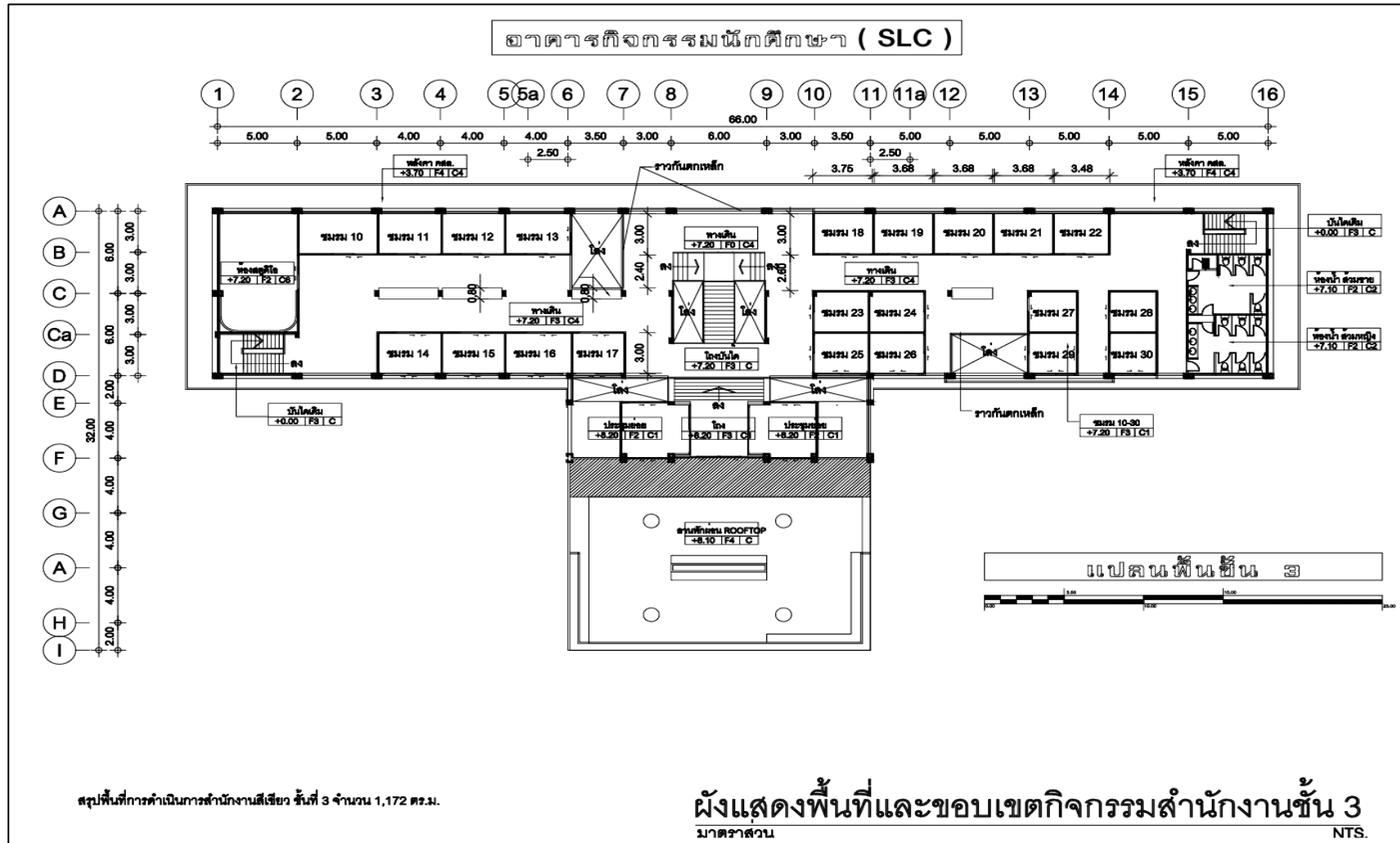

ผังพื้นที่และขอบเขตกิจกรรมสำนักงานชั้น 3

11. แผนผังบริเวณและพื้นที่ขอบเขตกิจกรรม อาคารงานรักษาความปลอดภัย

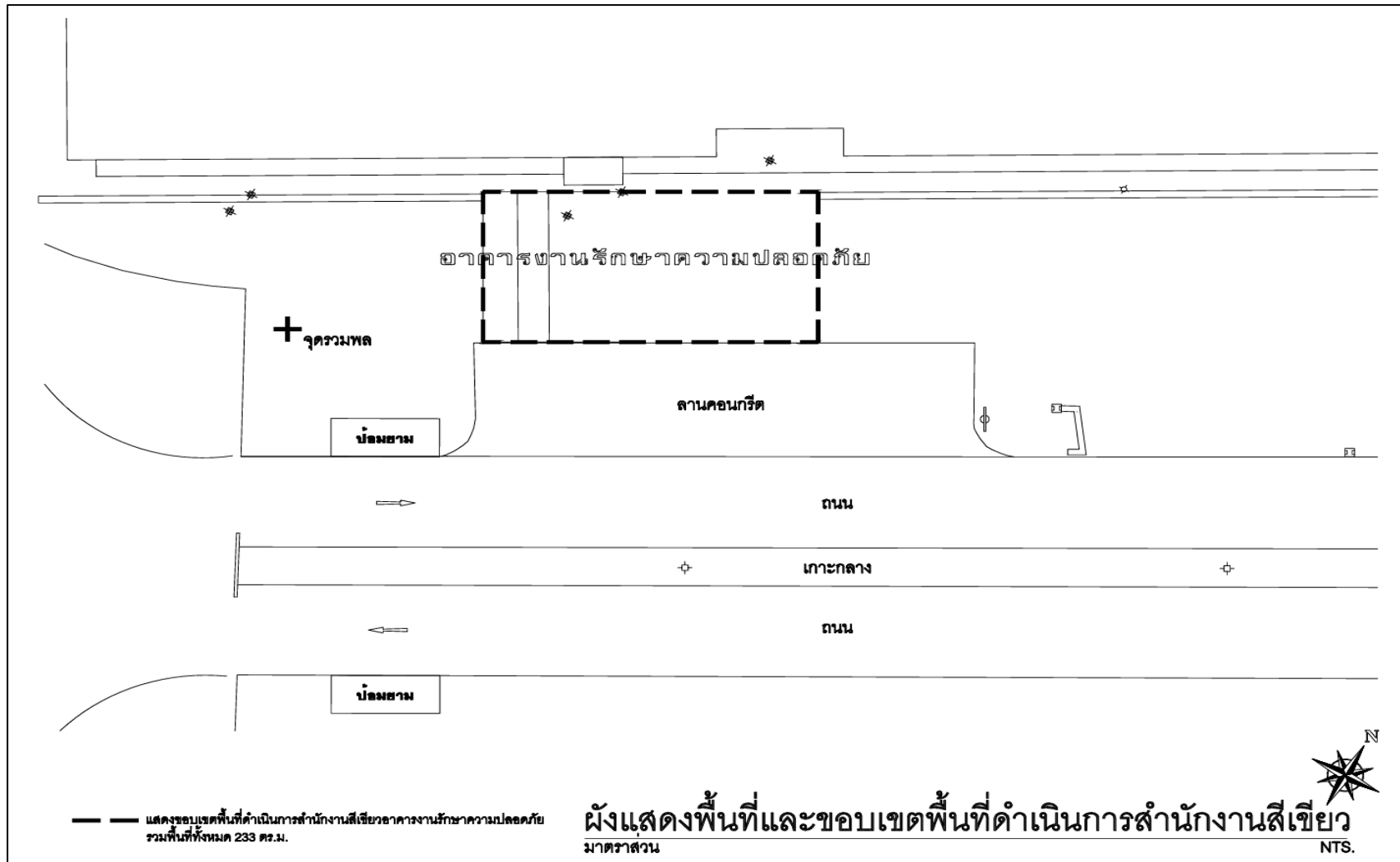

ผังพื้นที่และขอบเขตกิจกรรมสำนักงานทั้งหมด

แผนผังบริเวณและพื้นที่ขอบเขตกิจกรรม อาคารงานรักษาความปลอดภัย (ต่อ)

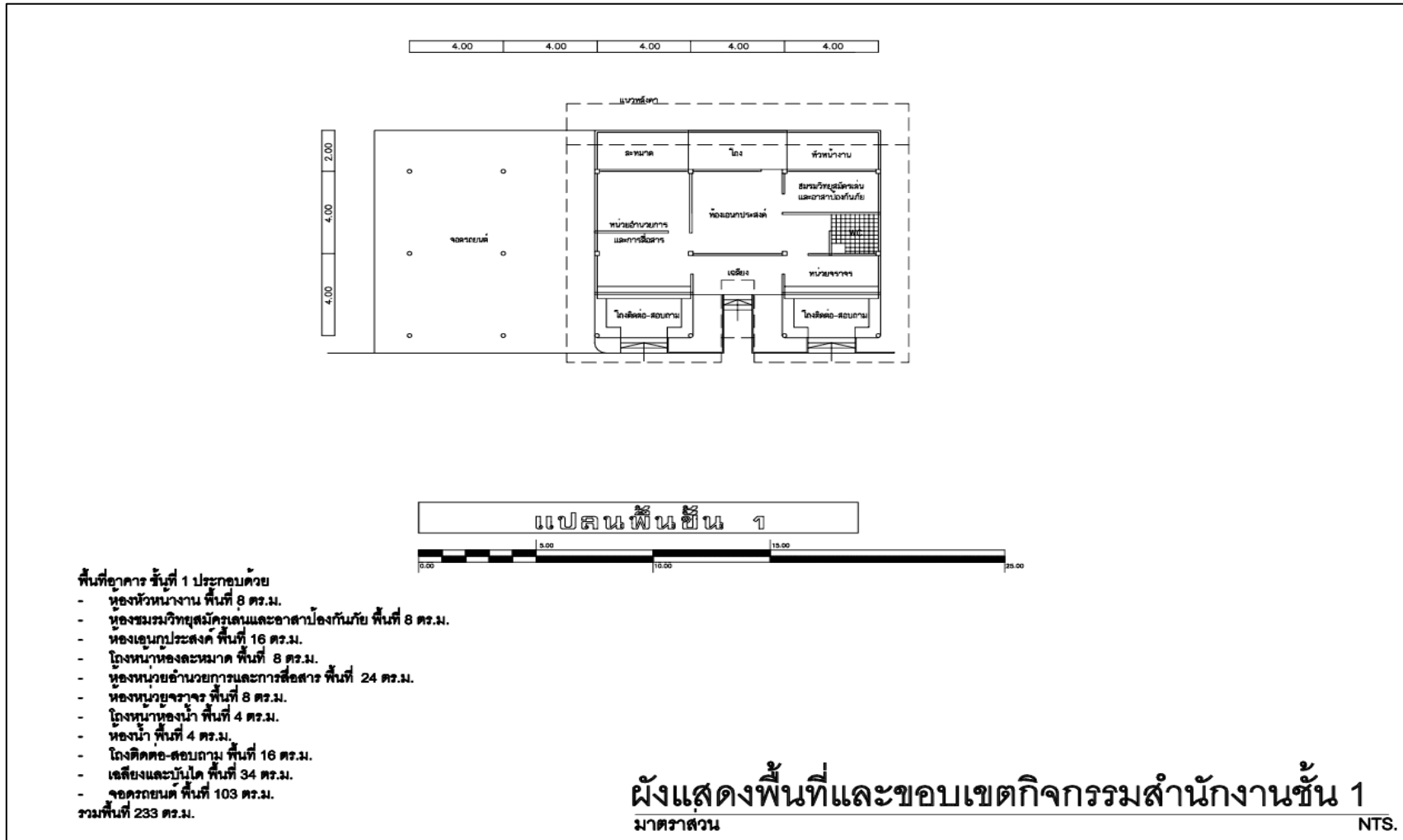

ผังพื้นที่และขอบเขตกิจกรรมสำนักงานชั้น 1

12. แผนผังบริเวณและพื้นที่ขอบเขตกิจกรรม อาคารปฏิบัติการคอมพิวเตอร์

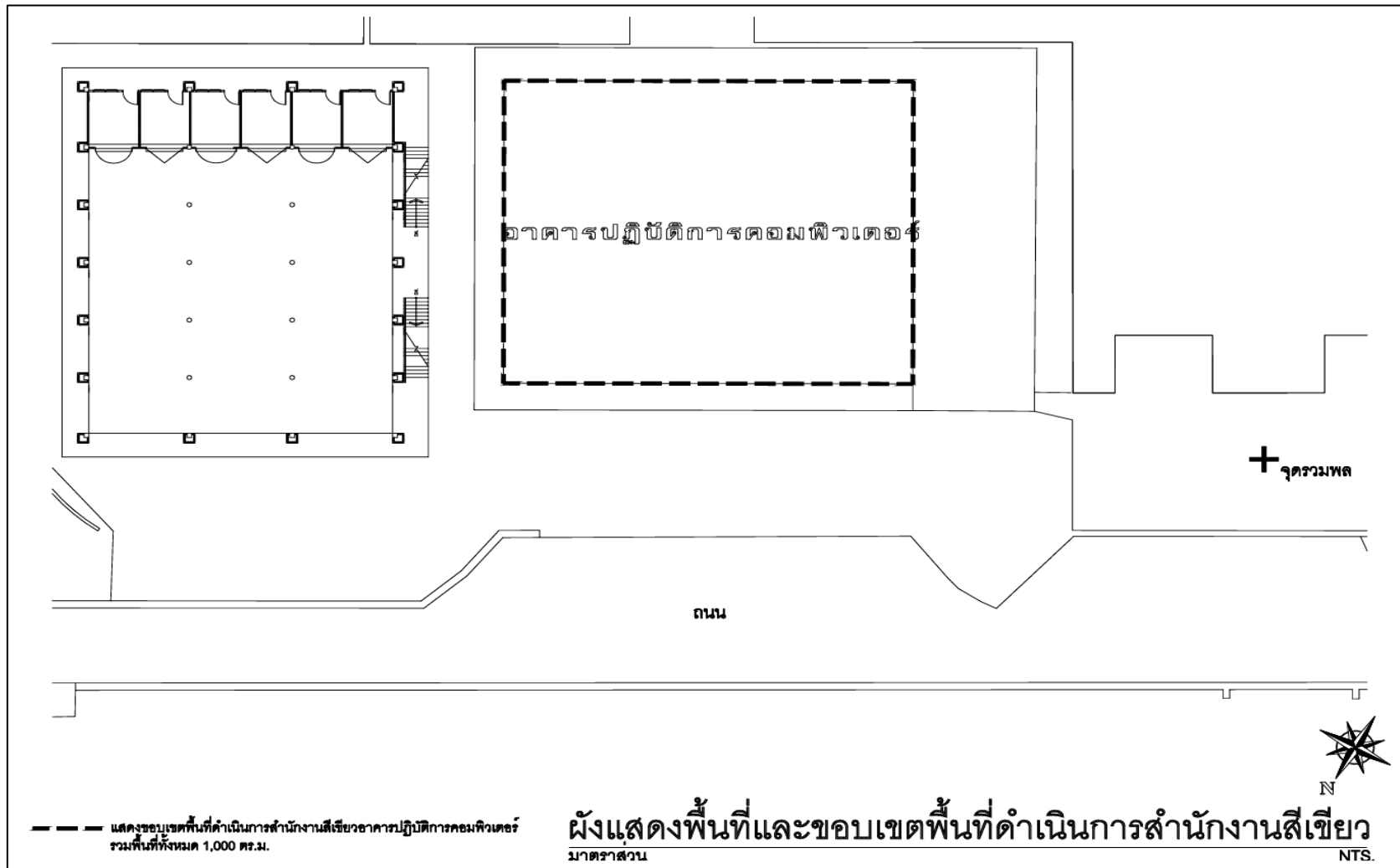

ผังพื้นที่และขอบเขตกิจกรรมสำนักงานทั้งหมด

แผนผังบริเวณและพื้นที่ขอบเขตกิจกรรม อาคารปฏิบัติการคอมพิวเตอร์ (ต่อ)

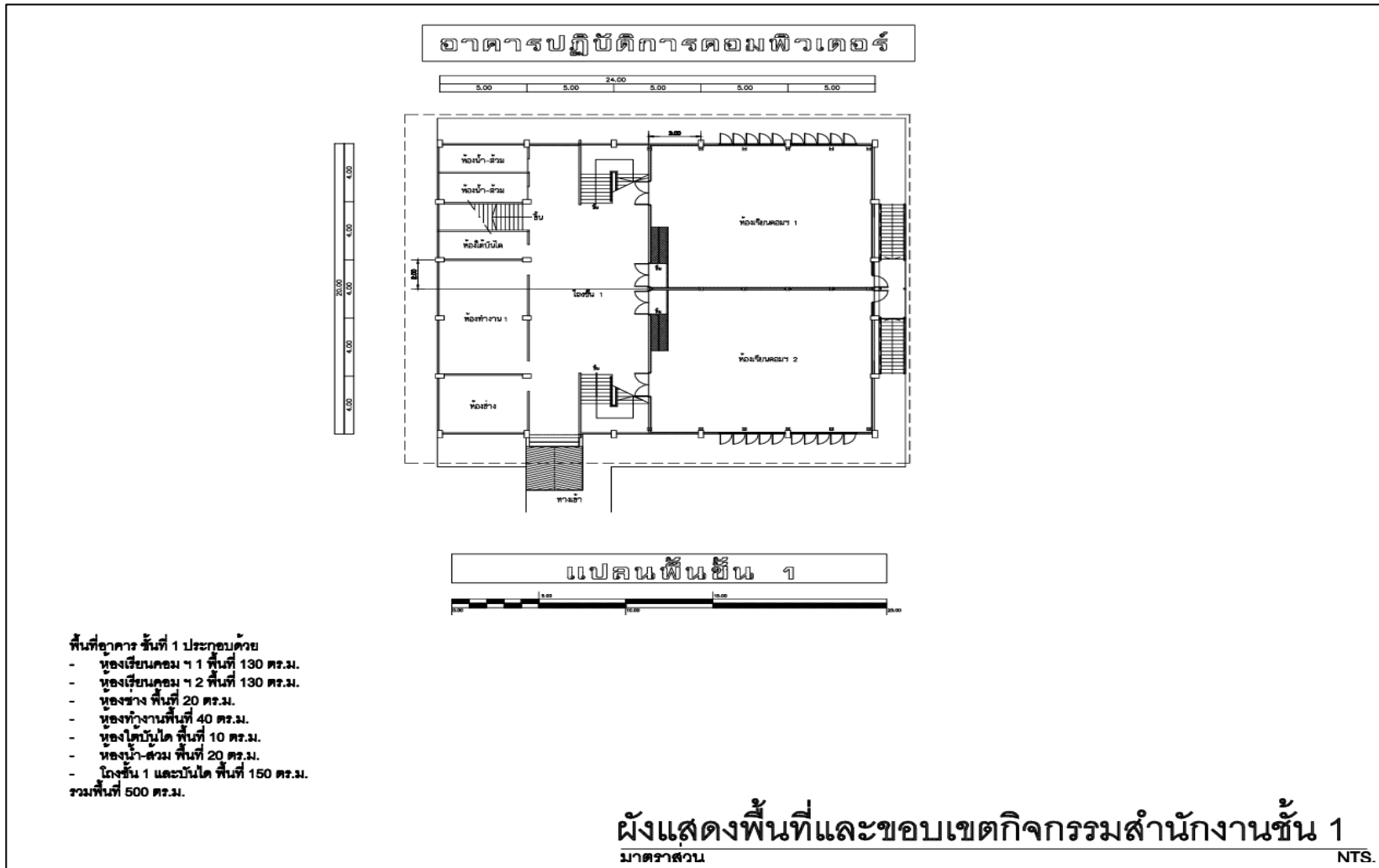

ผังพื้นที่และขอบเขตกิจกรรมสำนักงานชั้น 1

แผนผังบริเวณและพื้นที่ขอบเขตกิจกรรม อาคารปฏิบัติการคอมพิวเตอร์ (ต่อ)

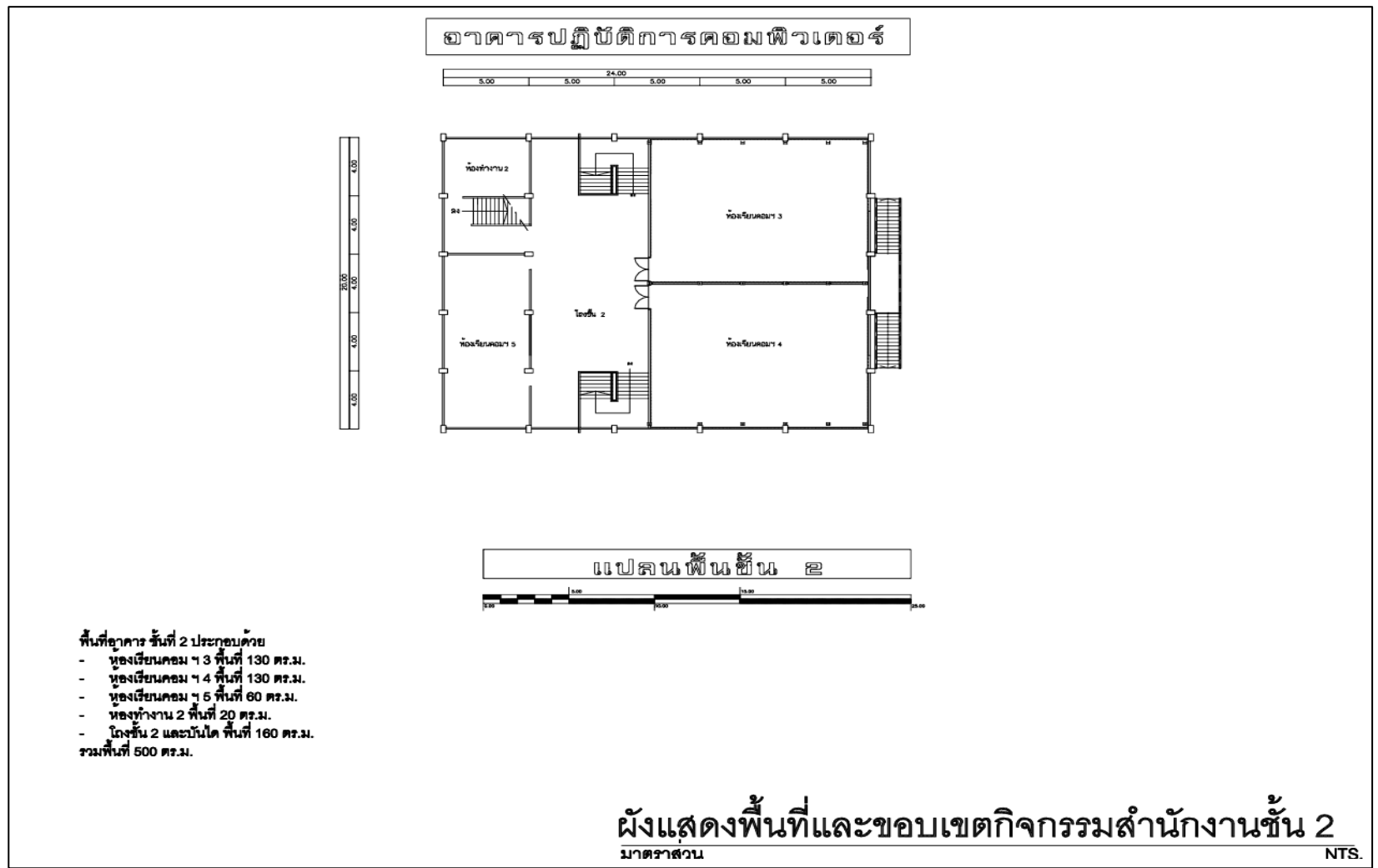

ผังพื้นที่และขอบเขตกิจกรรมสำนักงานชั้น 2

13. แผนผังบริเวณและพื้นที่ขอบเขตกิจกรรม อาคารเรียนรวม 19

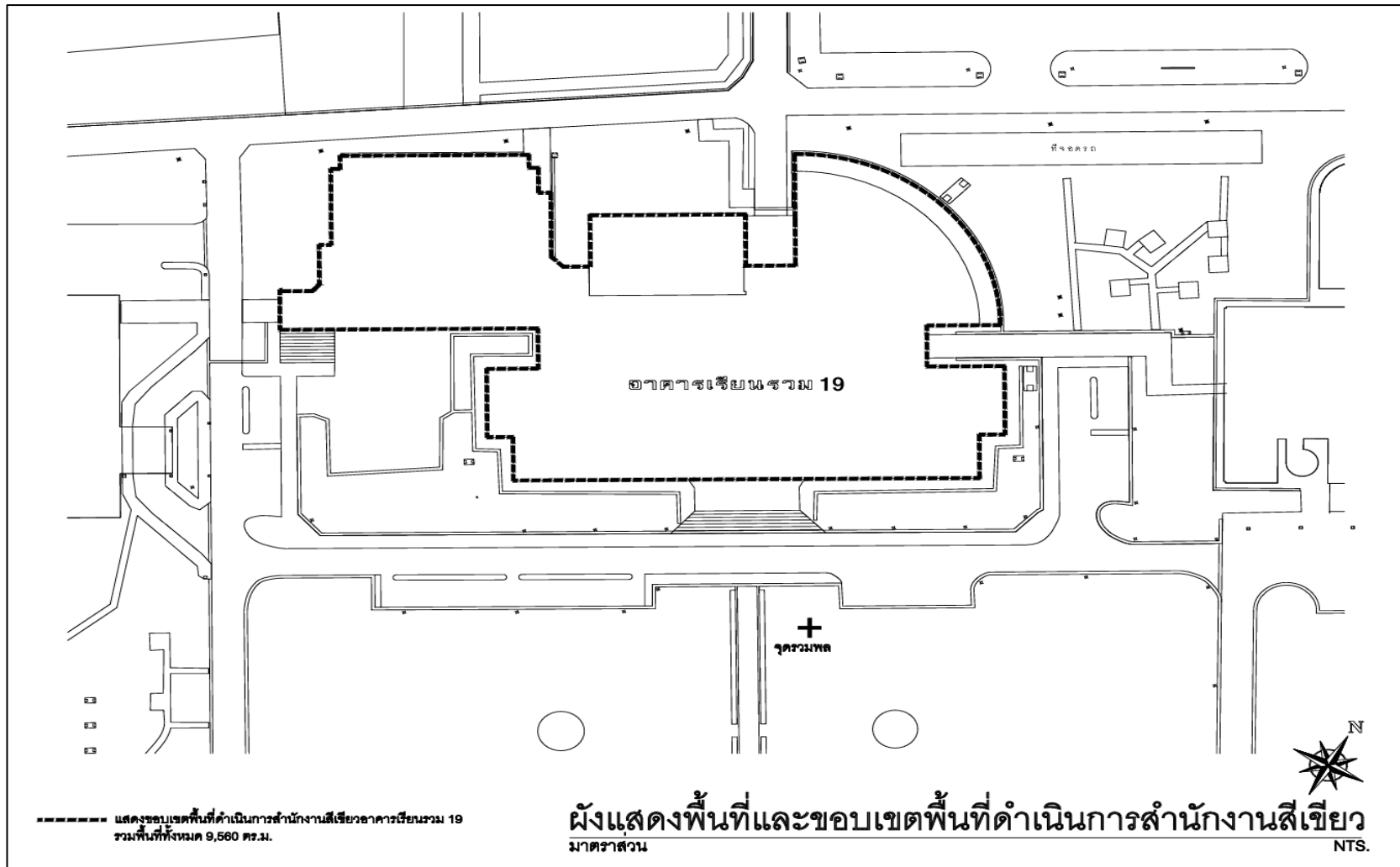

ผังพื้นที่และขอบเขตกิจกรรมสำนักงานทั้งหมด

14. แผนผังบริเวณและพื้นที่ขอบเขตกิจกรรม อาคารเรียนรวม 58

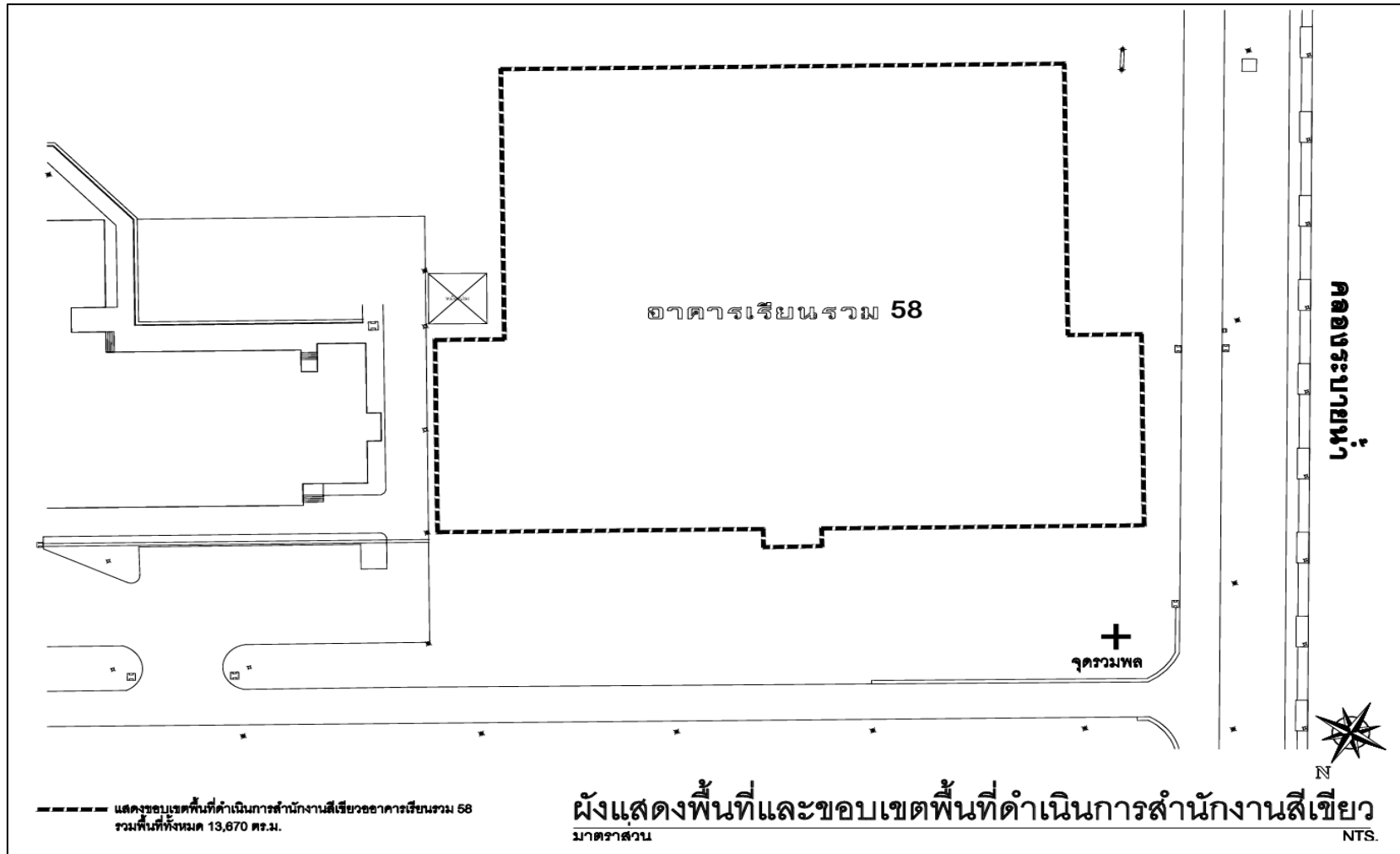

ผังพื้นที่และขอบเขตกิจกรรมสำนักงานทั้งหมด

แผนผังบริเวณและพื้นที่ขอบเขตกิจกรรม อาคารเรียนรวม58 (ต่อ)

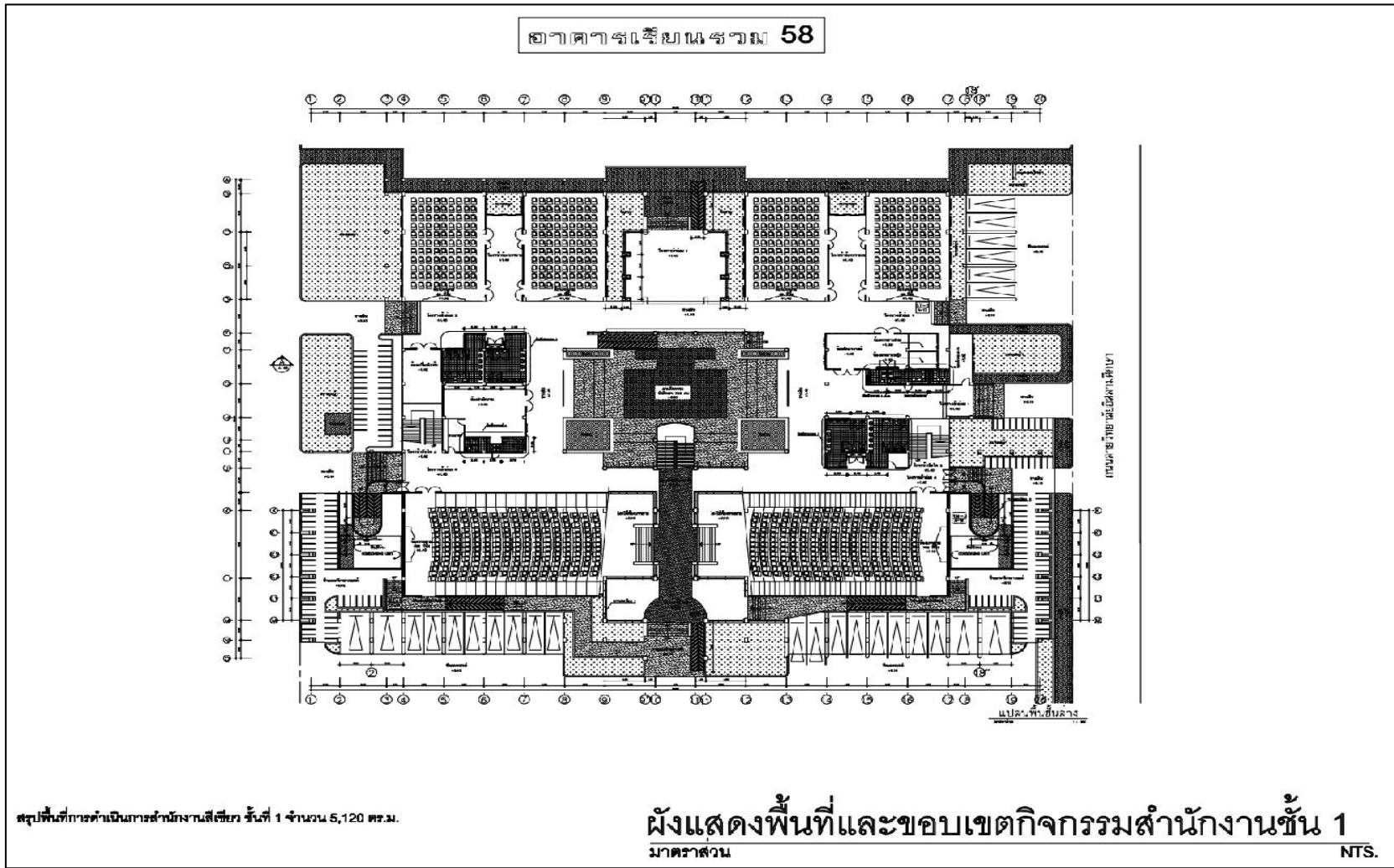

ผังพื้นที่และขอบเขตกิจกรรมสำนักงานชั้น 1

แผนผังบริเวณและพื้นที่ขอบเขตกิจกรรม อาคารเรียนรวม58 (ต่อ)

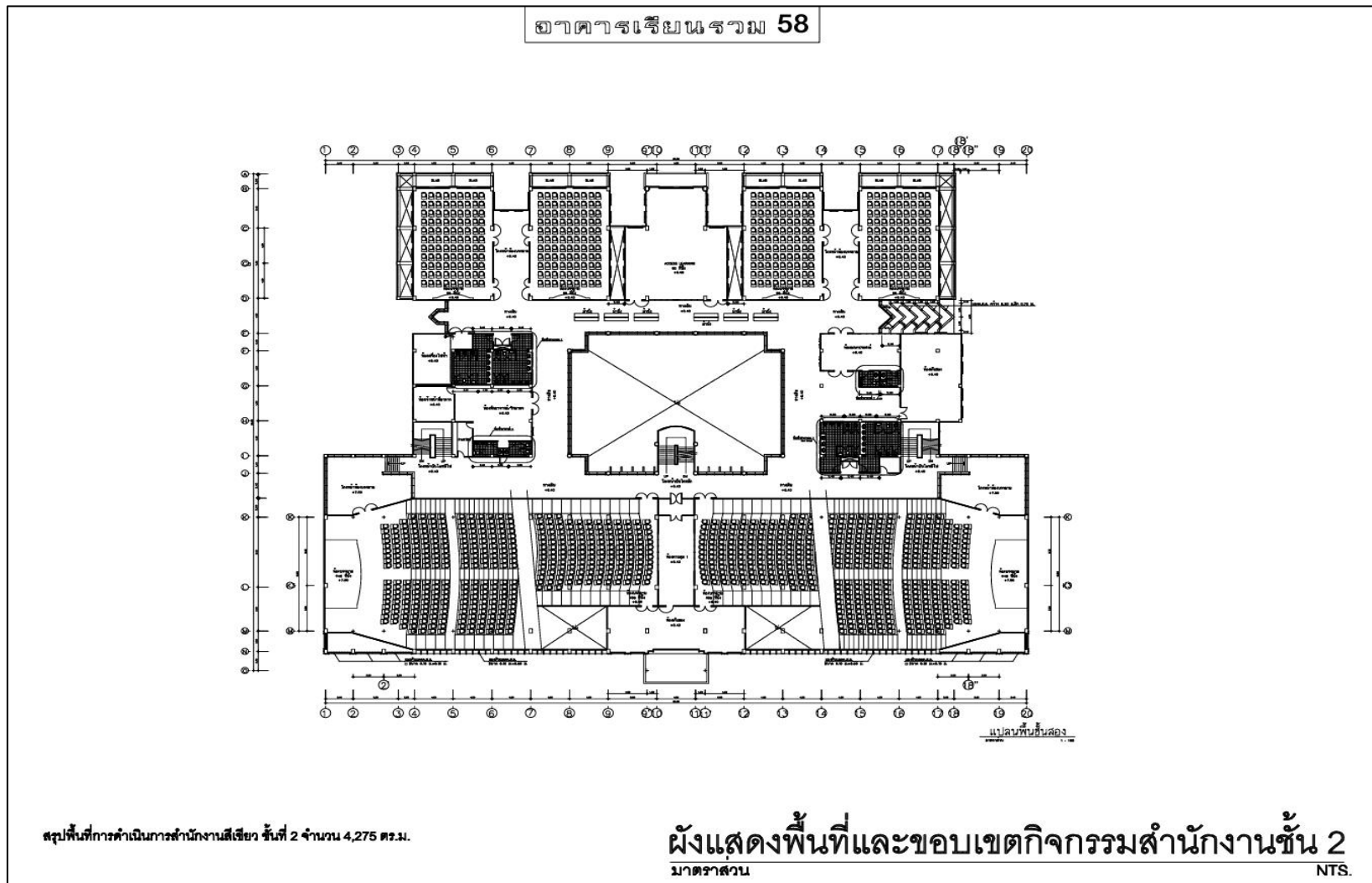

ผังพื้นที่และขอบเขตกิจกรรมสำนักงานชั้น 2

แผนผังบริเวณและพื้นที่ขอบเขตกิจกรรม อาคารเรียนรวม58 (ต่อ)

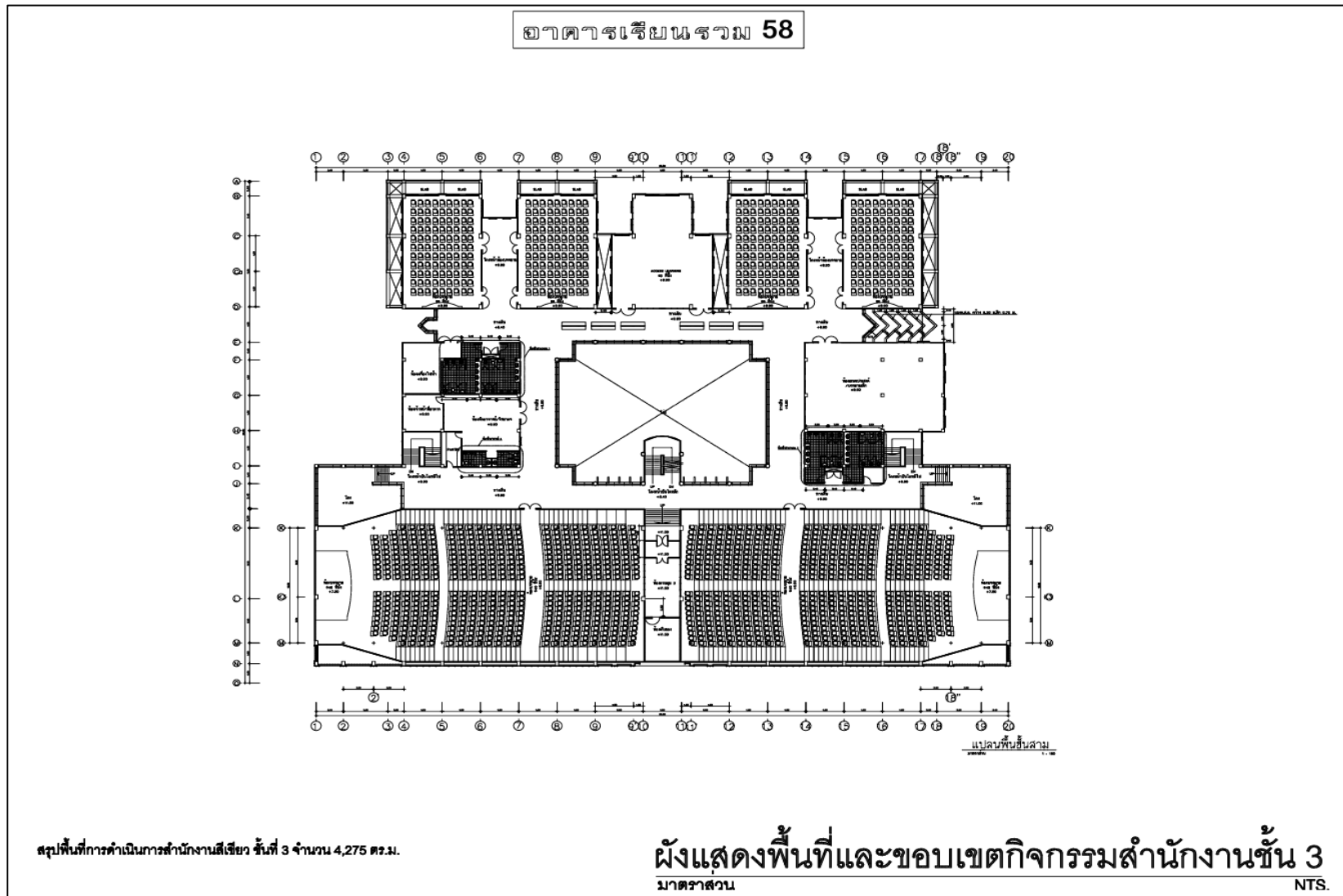

ผังพื้นที่และขอบเขตกิจกรรมสำนักงานชั้น 3

15. แผนผังบริเวณและพื้นที่ขอบเขตกิจกรรม อาคารศูนย์ภาษา

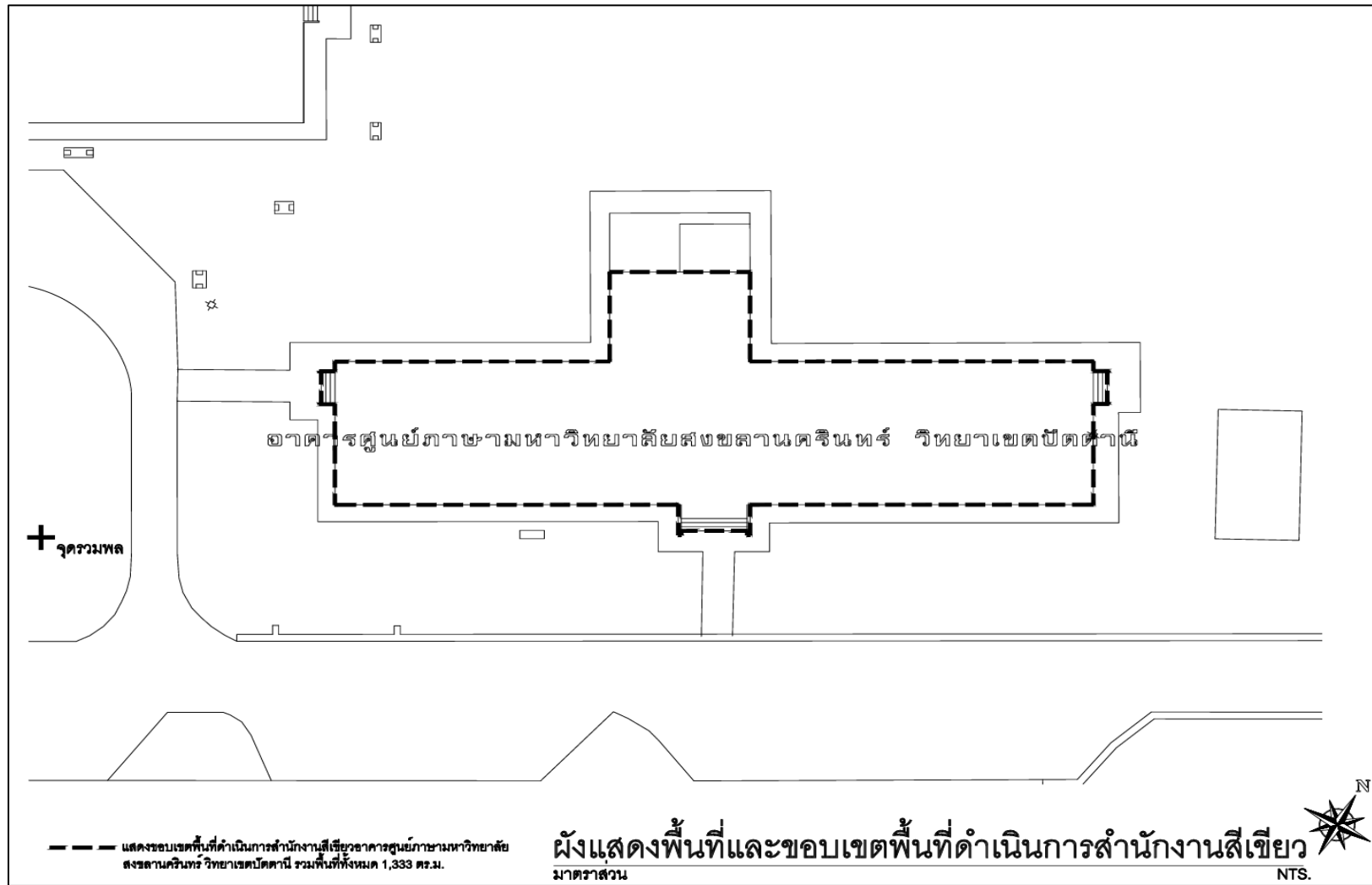

ผังพื้นที่และขอบเขตกิจกรรมสำนักงานทั้งหมด

แผนผังบริเวณและพื้นที่ขอบเขตกิจกรรม อาคารศูนย์ภาษา (ต่อ)

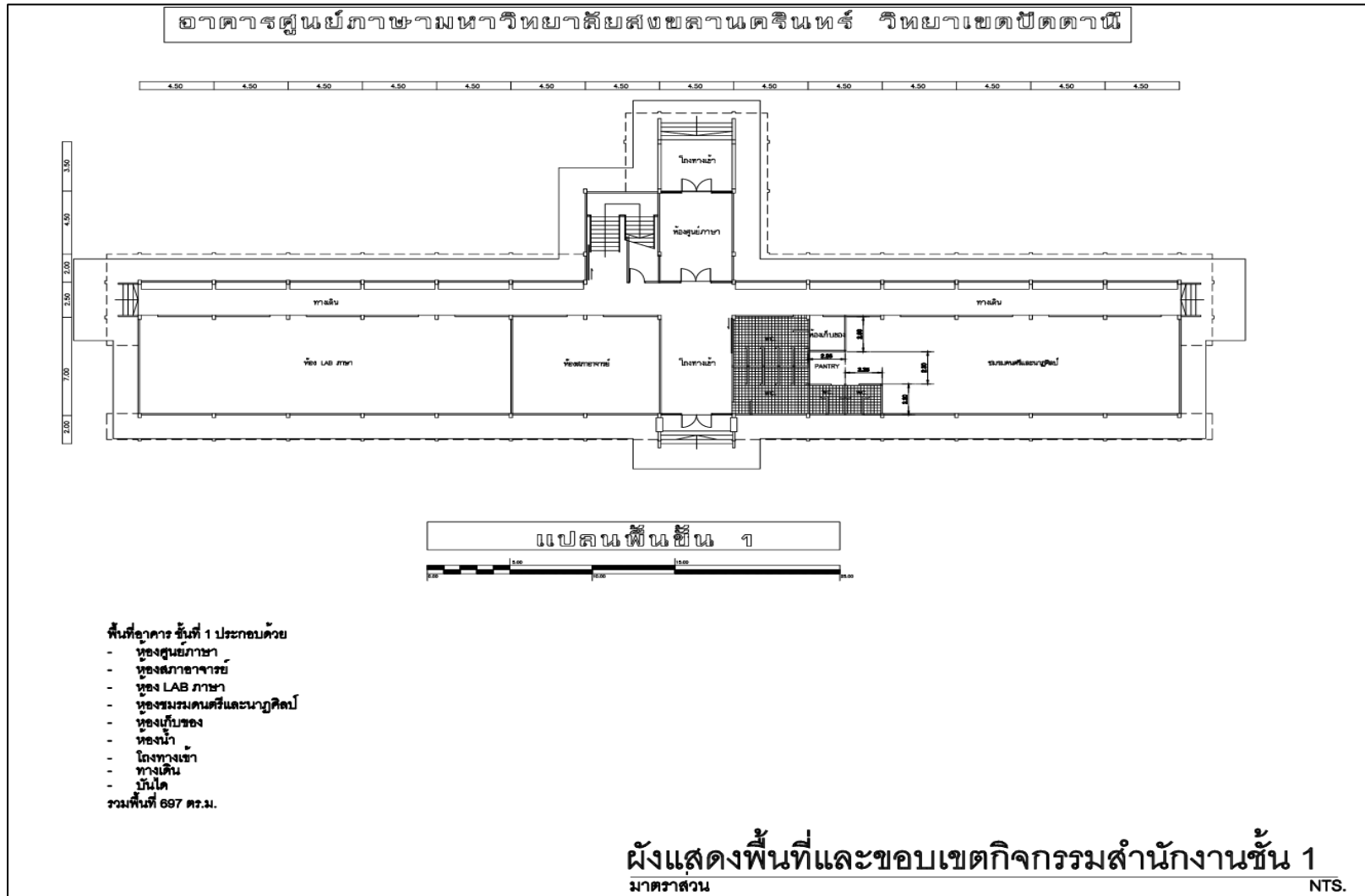

ผังพื้นที่และขอบเขตกิจกรรมสำนักงานชั้น 1

แผนผังบริเวณและพื้นที่ขอบเขตกิจกรรม อาคารศูนย์ภาษา (ต่อ)

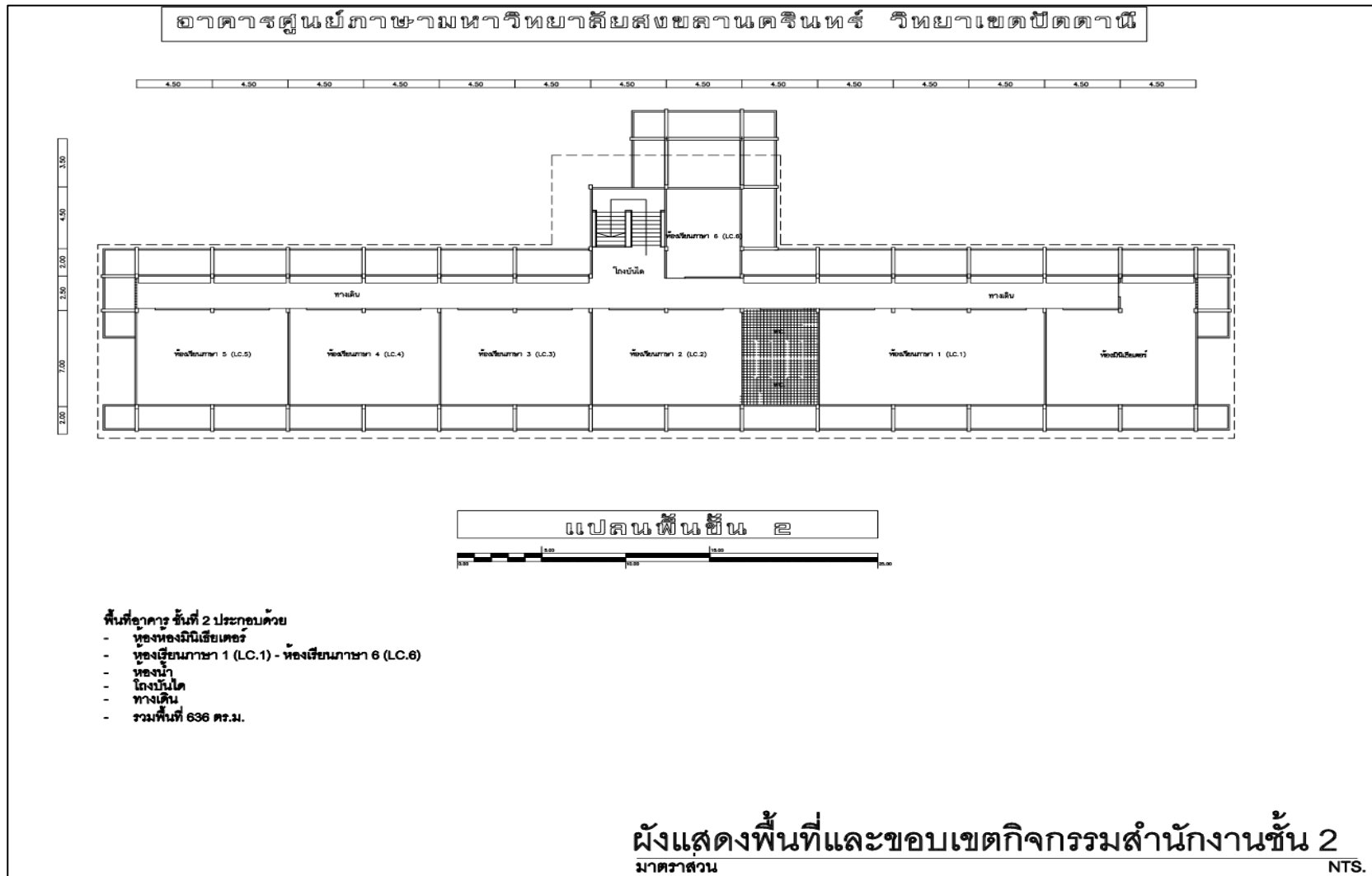

ผังพื้นที่และขอบเขตกิจกรรมสำนักงานชั้น 2